



Ihr Lieferant für Antriebstechnik und Normteile



Betriebsanleitung / Operating Instructions / Manuel d'utilisation

Auszugschienen / Telescopic slides / Glissières à billes



Accuride

D

PLZ 1, 2, 3
Niederlassung
MÄDLER GmbH
Brookstieg 16
D-22145 Stapelfeld
Tel. 040 60 04 75 10
hamburg@maedler.de
www.maedler.de

D

PLZ 0, 4, 5
Niederlassung
MÄDLER GmbH
Bublitzer Str. 21
D-40599 Düsseldorf
Tel. 0211 97 47 10
duesseldorf@maedler.de
www.maedler.de

D

PLZ 6, 7, 8, 9
Hauptsitz
MÄDLER GmbH
Tränkestr. 6-8
D-70597 Stuttgart
Tel. 0711 720 95 0
stuttgart@maedler.de
www.maedler.de

A

MÄDLER
Österreich GmbH
Schottenfeldgasse 14/3
A-1070 Wien
Tel. +43 1398 1398-00
info@maedler.at
www.maedler.at

CH

MÄDLER
NORM-ANTRIEB AG
Haldenstr. 14
CH-8245 Feuerthalen
Tel. +41 52 647 40 40
info@maedler.ch
www.maedler.ch

- Hinweis** Technische Änderungen, Anpassungen und Irrtümer vorbehalten.
- Note** Mädler reserves the right to alter specifications without notice.
- Remarque** Mädler se réserve le droit de modifier les spécifications sans préavis.

Inhalt / Contents / Contenu	Seite / page / page
Auszugschienen / Slides / Glissières 2002	3 - 5
Auszugschienen / Slides / Glissières 2026	6 - 8
Auszugschienen / Slides / Glissières DS 2028	9 - 11
Auszugschienen / Slides / Glissières 2109	12 - 15
Auszugschienen / Slides / Glissières 2132	16 - 21
Auszugschienen / Slides / Glissières 2601	22 - 25
Auszugschienen / Slides / Glissières 2632	26 - 28
Auszugschienen / Slides / Glissières 2642	22 - 25
Auszugschienen / Slides / Glissières 3301	29 - 32
Auszugschienen / Slides / Glissières 3732	16 - 21
Auszugschienen / Slides / Glissières 3832	16 - 21
Auszugschienen / Slides / Glissières DH 3832	16 - 21
Auszugschienen / Slides / Glissières 3832 DO	16 - 21
Auszugschienen / Slides / Glissières 3832 HDSC/SC	16 - 21
Auszugschienen / Slides / Glissières 3832 HDTR/TR	33 - 35
Auszugschienen / Slides / Glissières 5321	36 - 39
Auszugschienen / Slides / Glissières 5321 SC	36 - 39
Auszugschienen / Slides / Glissières DA 5321	36 - 39
Auszugschienen / Slides / Glissières DS 5321	36 - 39
Auszugschienen / Slides / Glissières DS 5322	36 - 39
Auszugschienen / Slides / Glissières 5417	40 - 41
Auszugschienen / Slides / Glissières 5517-50	42 - 43
Auszugschienen / Slides / Glissières 9301	44 - 48
Auszugschienen / Slides / Glissières 9308 (9307)	44 - 48
Winkel / Brackets / Équerres 633	49 - 50
Winkel / Brackets / Équerres 634	51 - 54
Schrauben-Empfehlung / Screws recomm. / Vis recomm.	55 - 58

- GB** Installation Guide
- D** Einbauanleitung
- F** Guide d'installation
- I** Guida all'installazione
- E** Guía de instalación

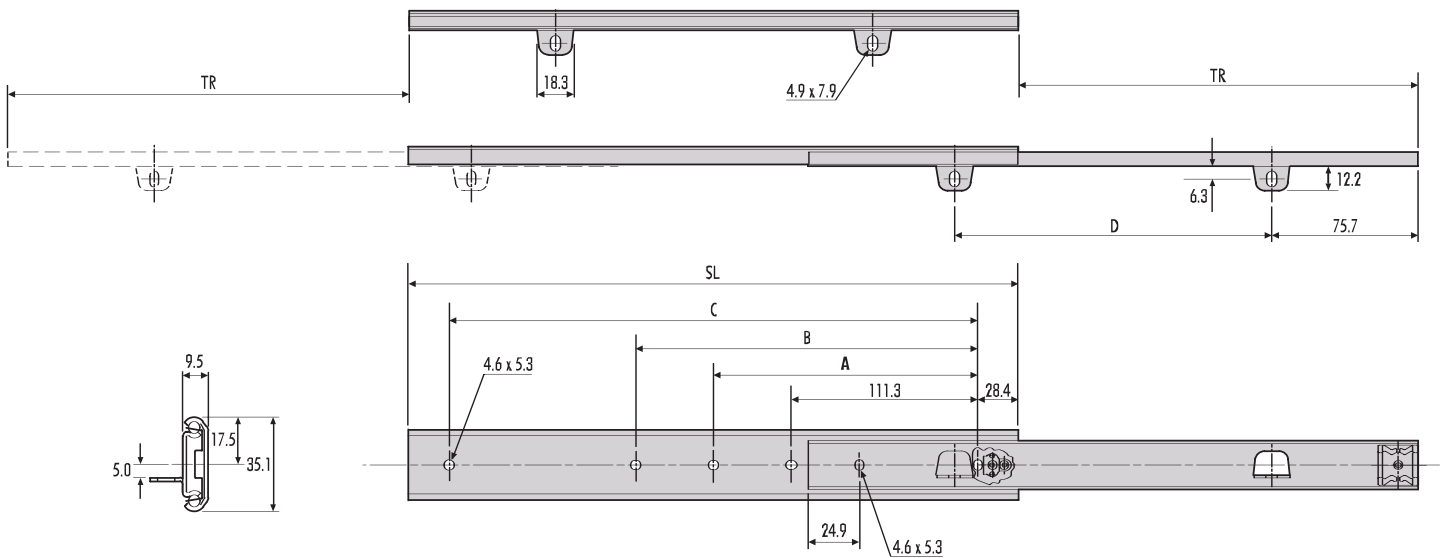
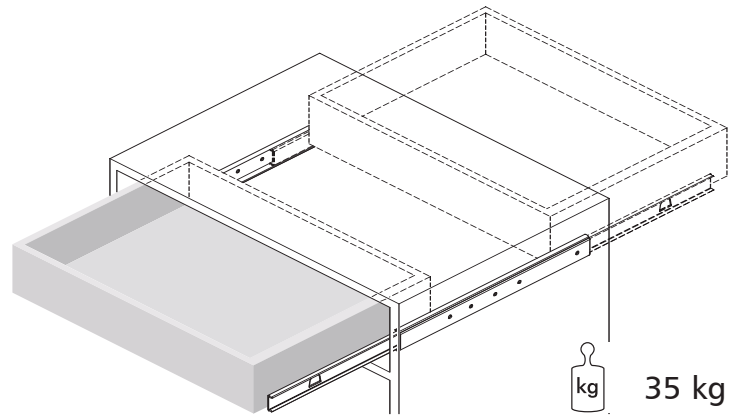

DZ2002	mm					
	SL	TR	A	B	C	D
DZ2002-0012-2	305	221.5	-	136.7	247.7	153.4
DZ2002-0014-2	356	272.3	-	187.5	298.5	204.2
DZ2002-0016-2	406	297.7	-	238.3	349.3	255.0
DZ2002-0018-2	457	323.1	200.2	289.1	400.1	305.8
DZ2002-0020-2	508	373.9	225.6	339.9	450.9	356.6
DZ2002-0022-2	558	399.3	251.0	390.7	501.7	407.4
DZ2002-0024-2	610	424.7	276.4	441.5	552.5	458.2
DZ2002-0026-2	660	475.5	301.8	492.3	603.3	509.0
DZ2002-0028-2	711	500.9	327.2	543.1	654.1	559.8

- GB** Slide installation
- D** Schienenbefestigung
- F** Montage de la glissière
- I** Montaggio guida
- E** Instalación de la guía

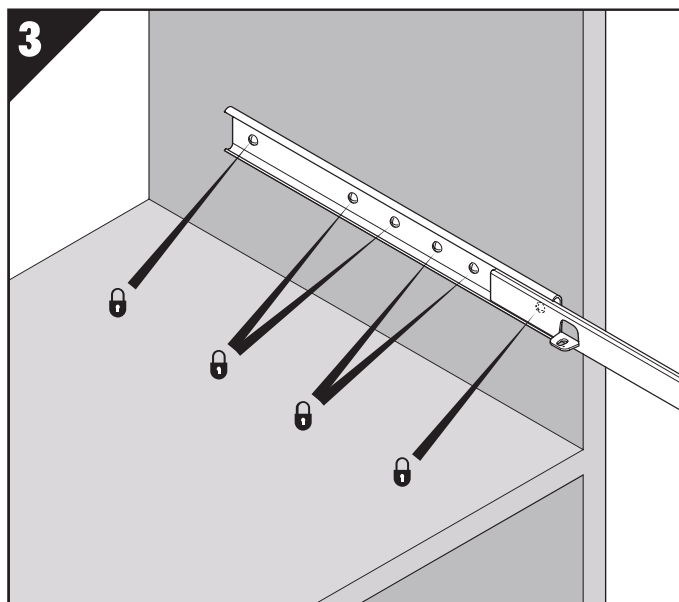
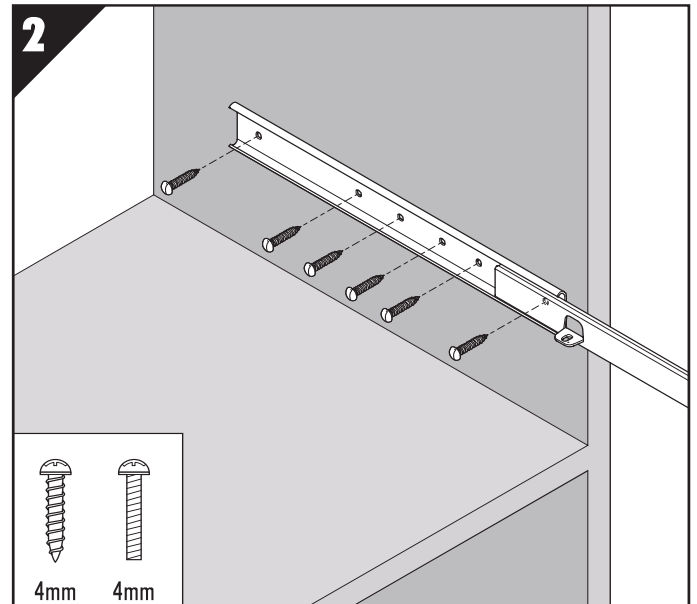
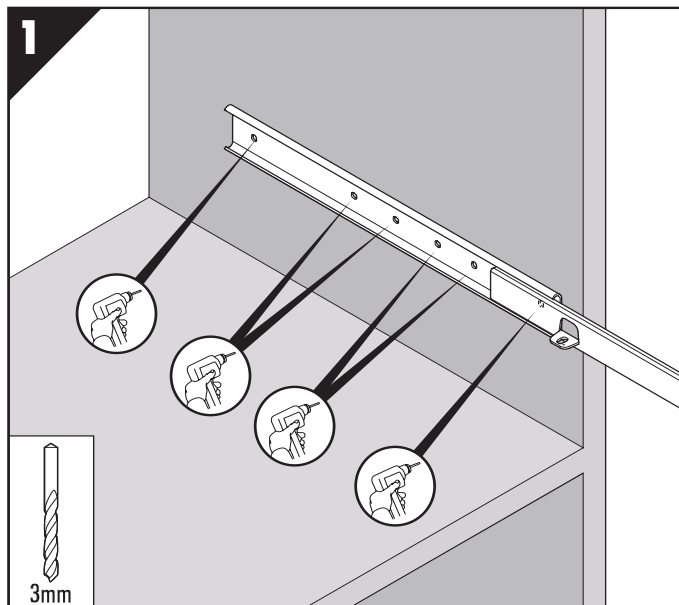
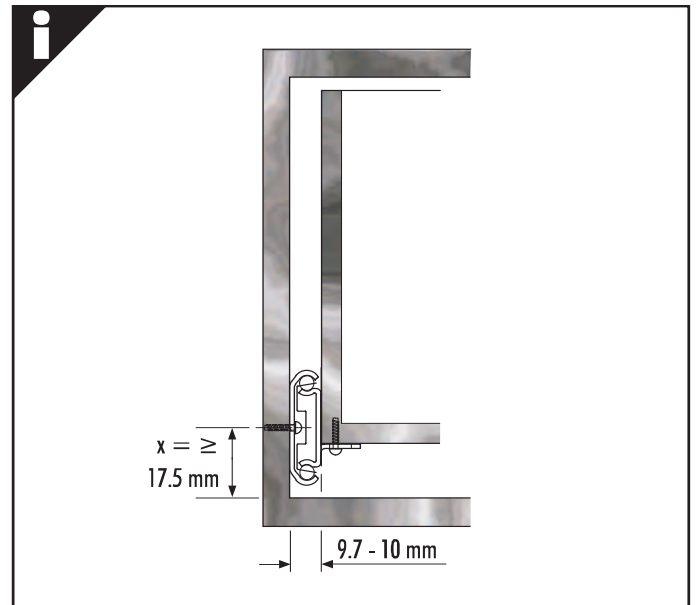

i 2002

- GB** All fixings positions must be used to achieve maximum load rating.
- D** Es sind alle Befestigungspositionen zu verwenden, damit der maximale Lastwert erzielt wird.
- F** Tous les points de fixation doivent être utilisés pour obtenir la charge maximale.
- I** Per ottenere il massimo carico nominale, devono essere usate tutte le posizioni di fissaggio.
- E** Todas las posiciones de fijación deben ser usadas para se conseguir la capacidad máxima de carga.

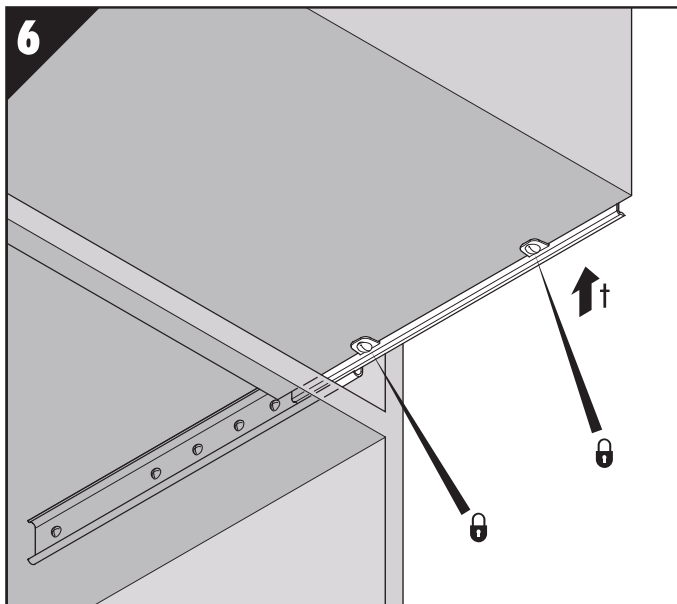
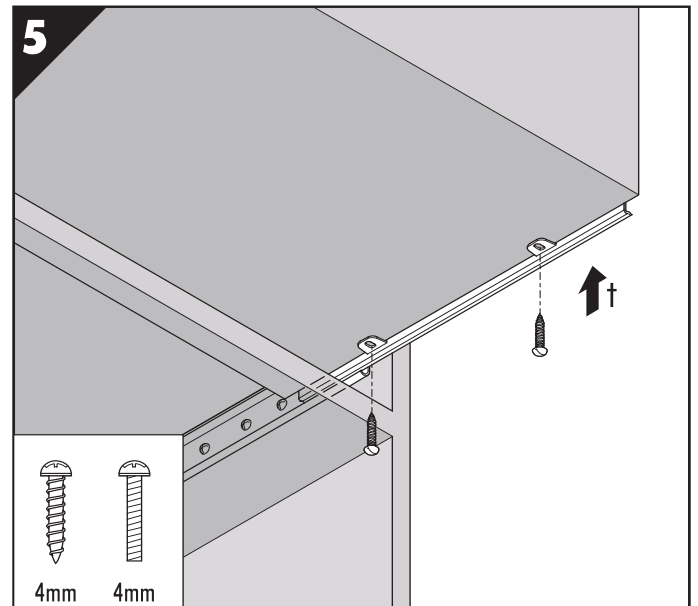
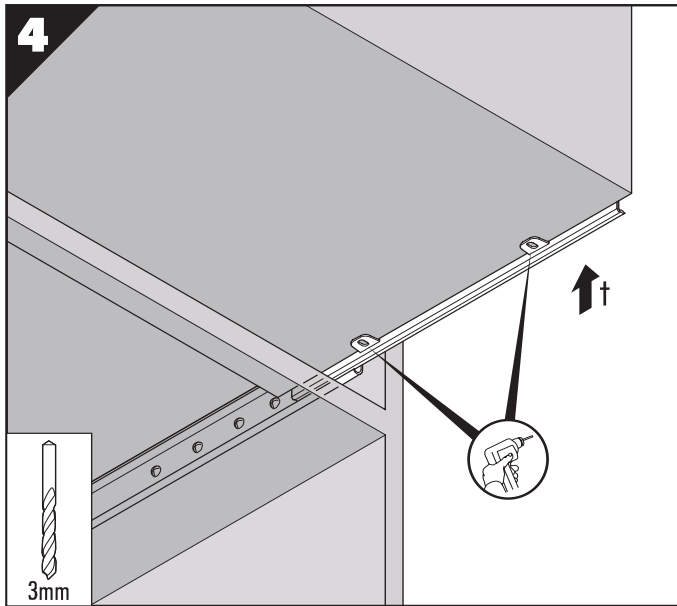

i 2002

- GB** All fixings positions must be used to achieve maximum load rating. Cycle drawer at least twice in both directions to allow drawer to self-adjust.
† View on bottom of drawer.
- D** Es sind alle Befestigungspositionen zu verwenden, damit der maximale Lastwert erzielt wird. Drehen Sie die Schublade mindestens zwei mal in beide Richtungen um die Selbstausrichtung der Schublade zu ermöglichen.
† Sicht auf Schubladenboden.
- F** Tous les points de fixation doivent être utilisés pour obtenir la charge maximale. Ouvrir et fermer les glissières au moins deux fois dans les deux directions pour que le tiroir s'auto-aligne.
† Vue du dessous du tiroir.
- I** Per ottenere il massimo carico nominale, devono essere usate tutte le posizioni di fissaggio. Far scorrere il cassetto almeno due volte nelle due direzioni per permetterle il suo autoallineamento.
† Vista al fondo del.
- E** Todas las posiciones de fijación deben ser usadas para se conseguir la capacidad máxima de carga. Ciclo del cajón por lo menos dos veces en ambas direcciones para facilitar que el cajón se ajuste de si mismo.
† Vista de la parte inferior del cajón.

GB If you require further assistance, please contact your distribution agent or supplier.
Accuride reserve the right to alter specifications without notice.

D Bei Fragen wenden Sie sich bitte an Ihren Vertriebspartner.
Technische Änderungen vorbehalten.

F Pour de plus amples renseignements, veuillez contacter votre distributeur.
Accuride se réserve le droit de modifier les spécifications sans préavis.

I Qualora necessitate di ulteriore assistenza, contattate il fornitore o il vostro agente.
Accuride si riserva il diritto di apportare modifiche senza ulteriore comunicazione.

E Si necesita más ayuda, póngase en contacto con su agente de distribución o proveedor.
Accuride se reserva el derecho de alterar las especificaciones sin aviso previo.

- GB** Installation Guide
- D** Einbauanleitung
- F** Guide d'installation
- I** Guida all'installazione
- E** Guía de instalación

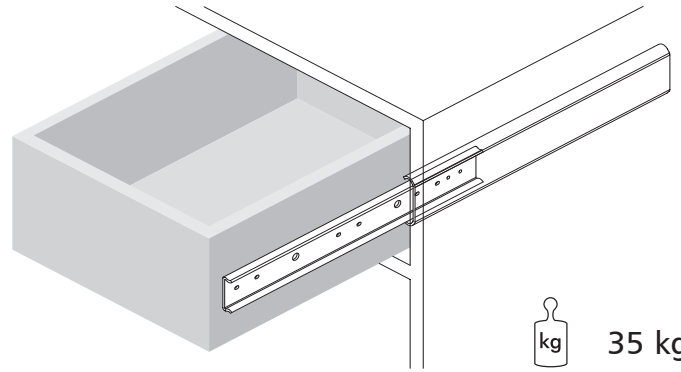

kg 35 kg

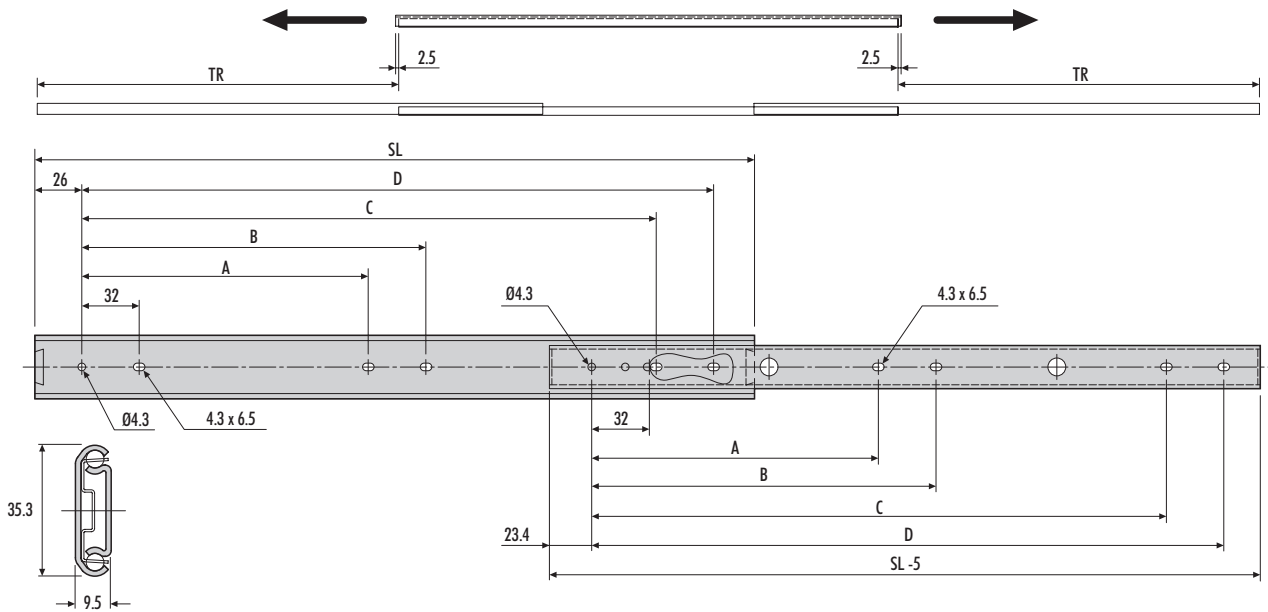

2026	mm					
	SL	TR	A	B	C	D
DZ2026-0030	300	211.3	128	160	224	256
DZ2026-0035	350	248.6	160	192	256	288
DZ2026-0040	400	285.9	192	224	320	352
DZ2026-0045	450	323.2	224	256	352	384
DZ2026-0050	500	360.5	256	288	416	448
DZ2026-0055	550	397.8	256	288	480	512
DZ2026-0060	600	435.1	288	320	512	544
DZ2026-0065	650	472.4	288	320	576	608
DZ2026-0070	700	509.7	320	352	608	640

- GB** Slide installation
- D** Schienenbefestigung
- F** Montage de la glissière
- I** Montaggio guida
- E** Instalación de la guía

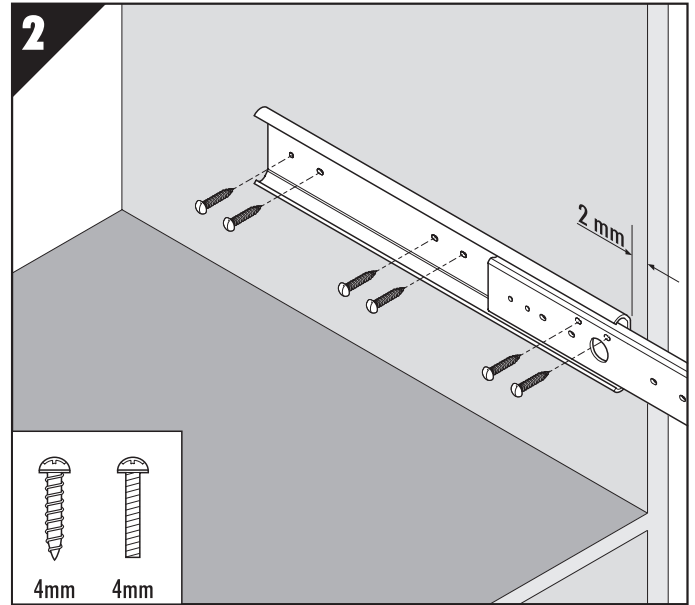
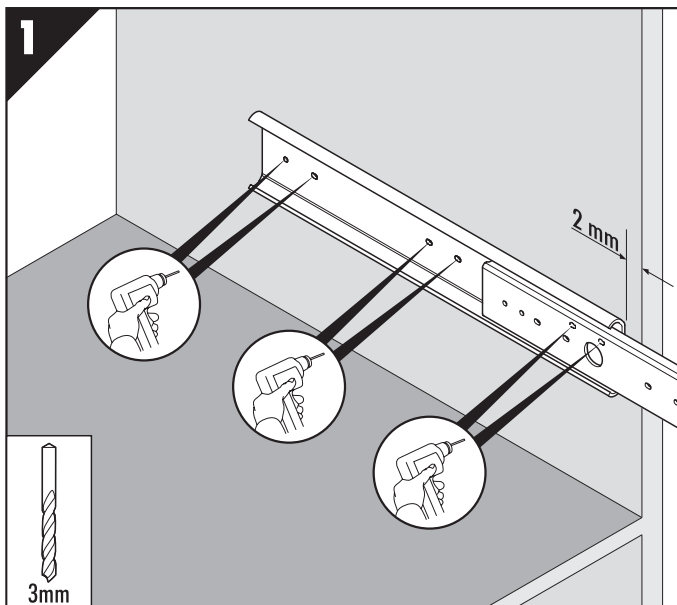
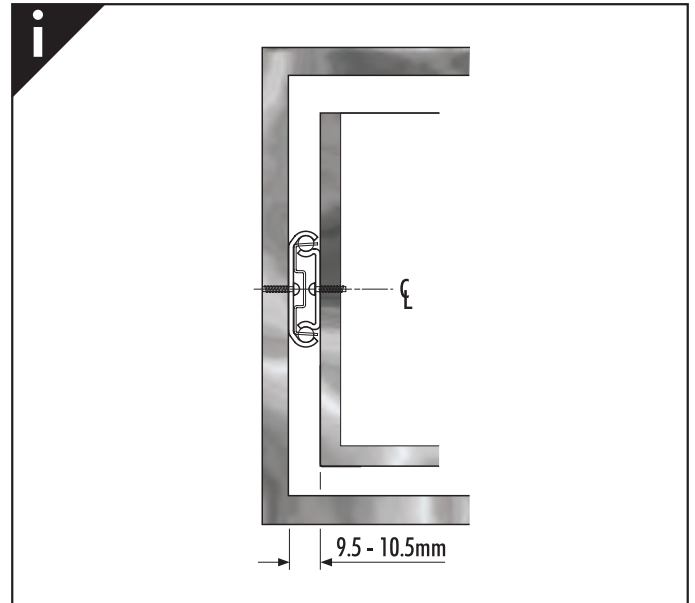

i 2026

- GB** All fixings positions must be used to achieve maximum load rating.
- D** Es sind alle Befestigungspositionen zu verwenden, damit der maximale Lastwert erzielt wird.
- F** Tous les points de fixation doivent être utilisés pour obtenir la charge maximale.
- I** Per ottenere il massimo carico nominale, devono essere usate tutte le posizioni di fissaggio.
- E** Todas las posiciones de fijación deben ser usadas para se conseguir la capacidad máxima de carga.

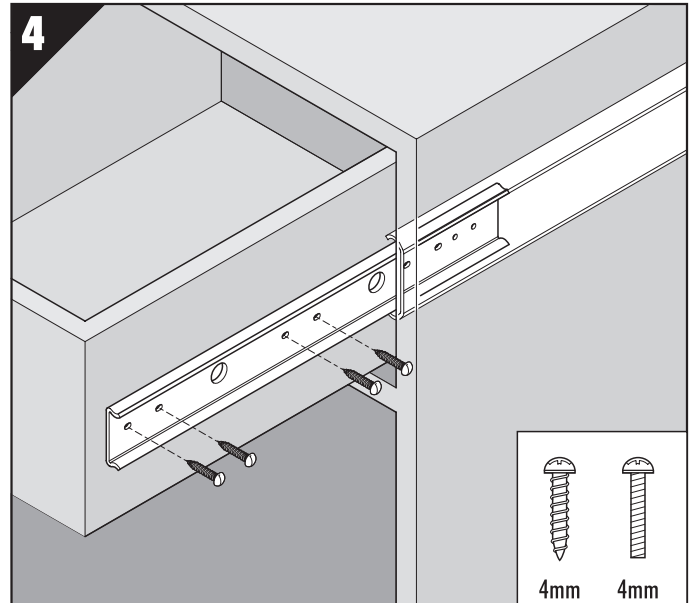
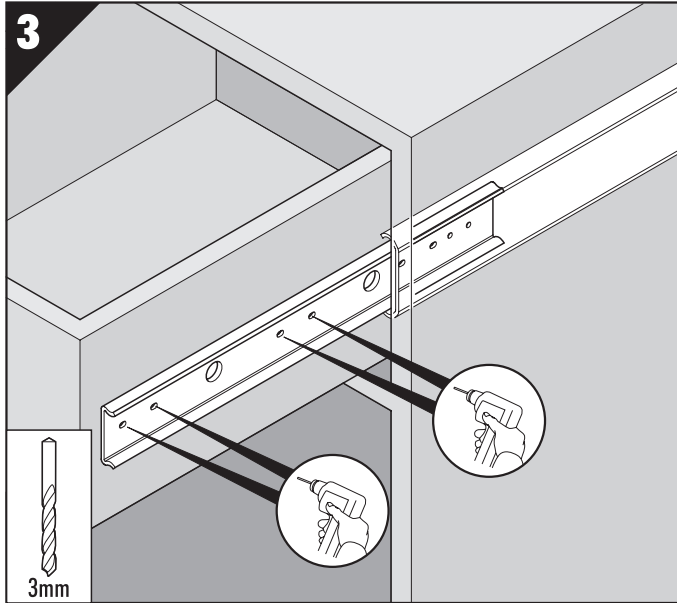

i 2026

- GB** All fixings positions must be used to achieve maximum load rating.
- D** Es sind alle Befestigungspositionen zu verwenden, damit der maximale Lastwert erzielt wird.
- F** Tous les points de fixation doivent être utilisés pour obtenir la charge maximale.
- I** Per ottenere il massimo carico nominale, devono essere usate tutte le posizioni di fissaggio.
- E** Todas las posiciones de fijación deben ser usadas para se conseguir la capacidad máxima de carga.

GB If you require further assistance, please contact your distribution agent or supplier.
Accuride reserve the right to alter specifications without notice.

D Bei Fragen wenden Sie sich bitte an Ihren Vertriebspartner.
Technische Änderungen vorbehalten.

F Pour de plus amples renseignements, veuillez contacter votre distributeur.
Accuride se réserve le droit de modifier les spécifications sans préavis.

I Qualora necessitate di ulteriore assistenza, contattate il fornitore o il vostro agente.
Accuride si riserva il diritto di apportare modifiche senza ulteriore comunicazione.

E Si necesita más ayuda, póngase en contacto con su agente de distribución o proveedor.
Accuride se reserva el derecho de alterar las especificaciones sin aviso previo.

DS2028

Accuride®

- ⓖ Installation Guide
- Ⓓ Einbauanleitung
- Ⓕ Guide d'installation
- Ⓘ Guida all'installazione
- Ⓔ Guía de instalación

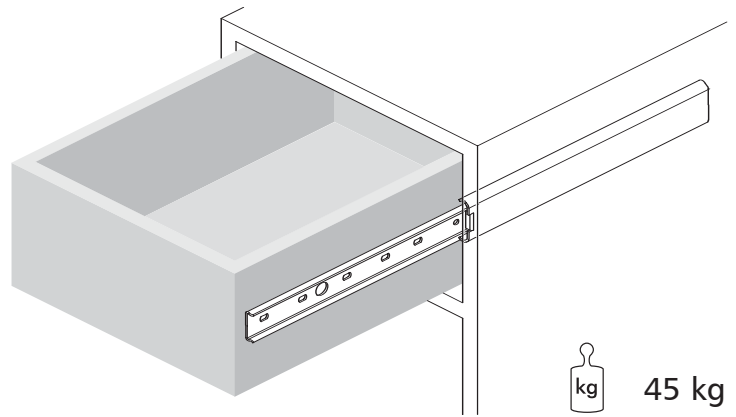

kg 45 kg

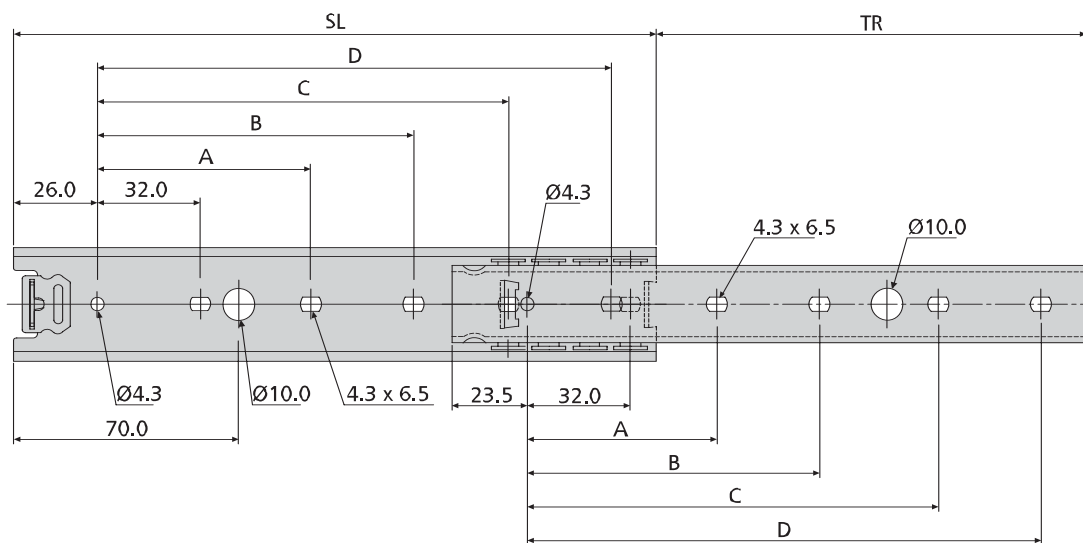
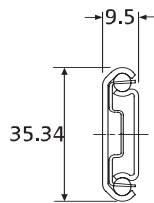

DS2028	mm					
	SL	TR	A	B	C	D
DS2028-0030	300	209	96	128	224	256
DS2028-0035	350	245	96	128	256	288
DS2028-0040	400	282	160	192	320	352
DS2028-0045	450	320	160	192	384	416
DS2028-0050	500	357	192	224	416	448
DS2028-0055	550	394	192	224	480	512
DS2028-0060	600	432	224	256	512	544
DS2028-0065	650	469	224	256	576	608
DS2028-0070	700	506	256	288	608	640

- GB** Slide installation
- D** Schienenbefestigung
- F** Montage de la glissière
- I** Montaggio guida
- E** Instalación de la guía

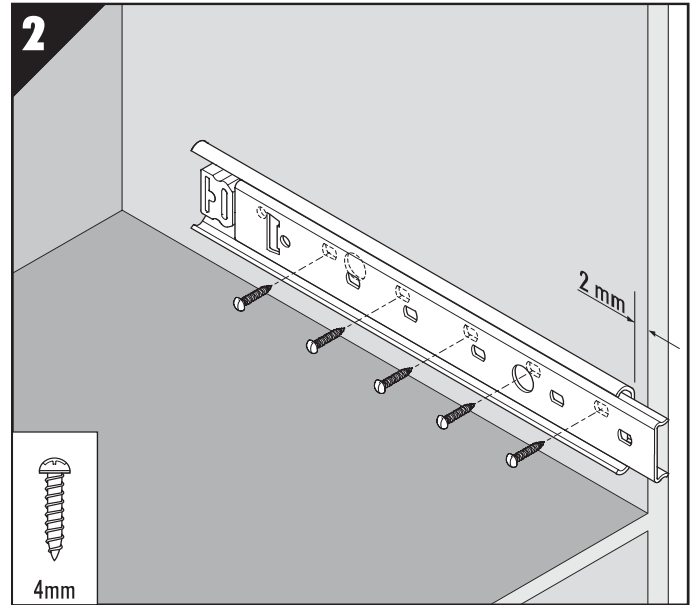
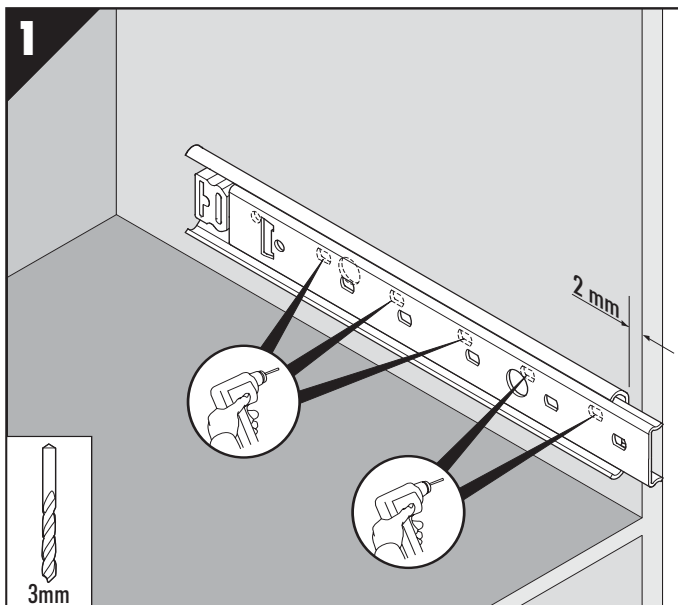
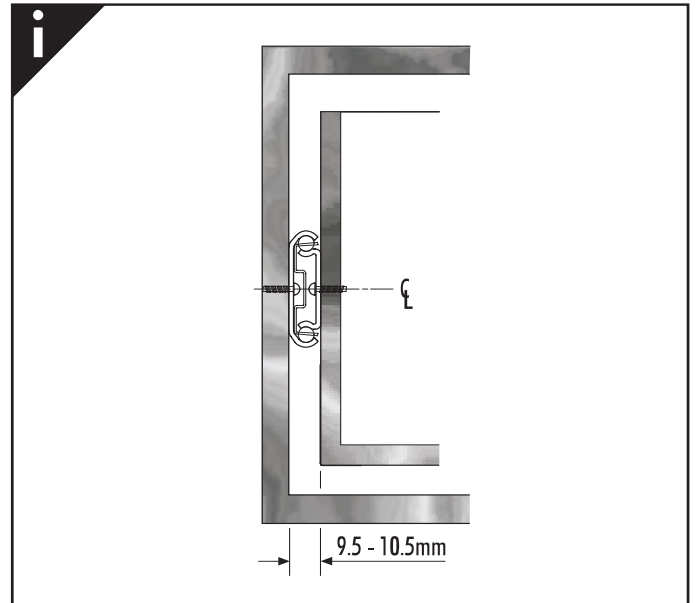

i 2028

- GB** All fixings positions must be used to achieve maximum load rating.
- D** Es sind alle Befestigungspositionen zu verwenden, damit der maximale Lastwert erzielt wird.
- F** Tous les points de fixation doivent être utilisés pour obtenir la charge maximale.
- I** Per ottenere il massimo carico nominale, devono essere usate tutte le posizioni di fissaggio.
- E** Todas las posiciones de fijación deben ser usadas para se conseguir la capacidad máxima de carga.

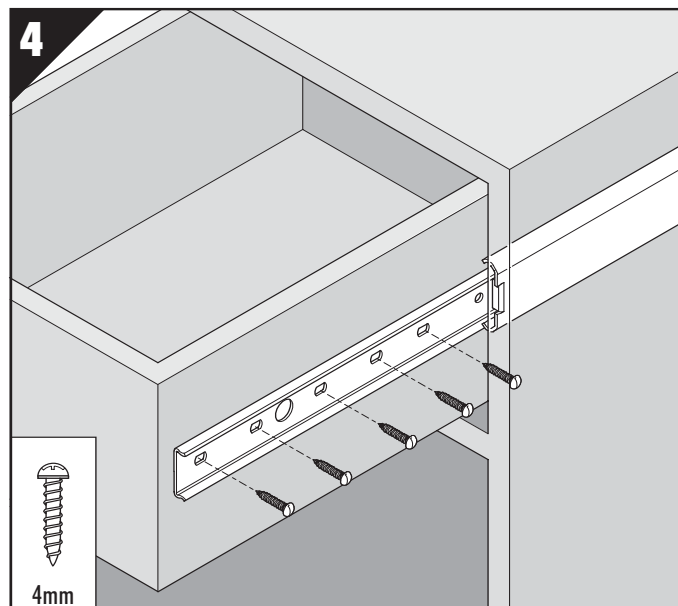
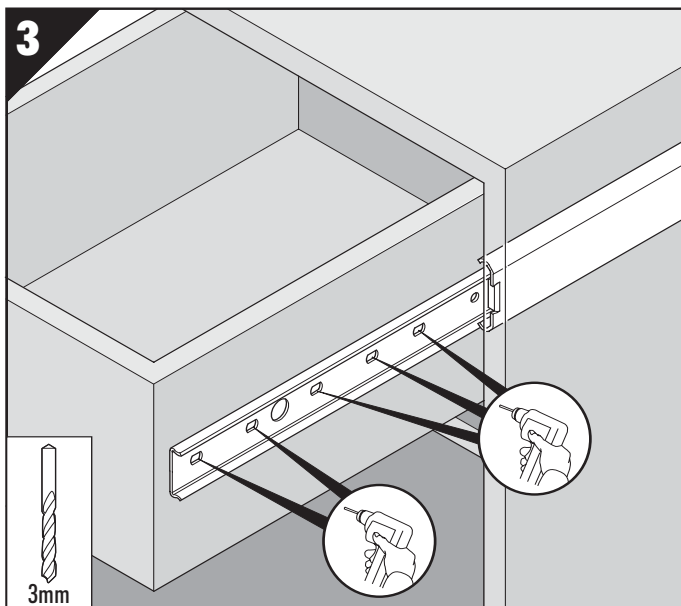

i 2028

GB All fixings positions must be used to achieve maximum load rating.

D Es sind alle Befestigungspositionen zu verwenden, damit der maximale Lastwert erzielt wird.

F Tous les points de fixation doivent être utilisés pour obtenir la charge maximale.

I Per ottenere il massimo carico nominale, devono essere usate tutte le posizioni di fissaggio.

E Todas las posiciones de fijación deben ser usadas para se conseguir la capacidad máxima de carga.

GB If you require further assistance, please contact your distribution agent or supplier.
Accuride reserve the right to alter specifications without notice.

D Bei Fragen wenden Sie sich bitte an Ihren Vertriebspartner.
Technische Änderungen vorbehalten.

F Pour de plus amples renseignements, veuillez contacter votre distributeur.
Accuride se réserve le droit de modifier les spécifications sans préavis.

I Qualora necessitate di ulteriore assistenza, contattate il fornitore o il vostro agente.
Accuride si riserva il diritto di apportare modifiche senza ulteriore comunicazione.

E Si necesita más ayuda, póngase en contacto con su agente de distribución o proveedor.
Accuride se reserva el derecho de alterar las especificaciones sin aviso previo.

2109

Accuride®

- GB** Installation Guide
- D** Einbauanleitung
- F** Guide d'installation
- I** Guida all'installazione
- E** Guía de instalación
- S** Installationsanvisningar

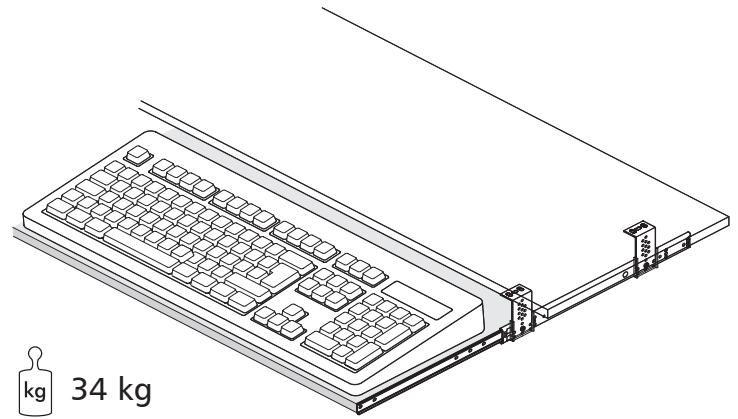

2109

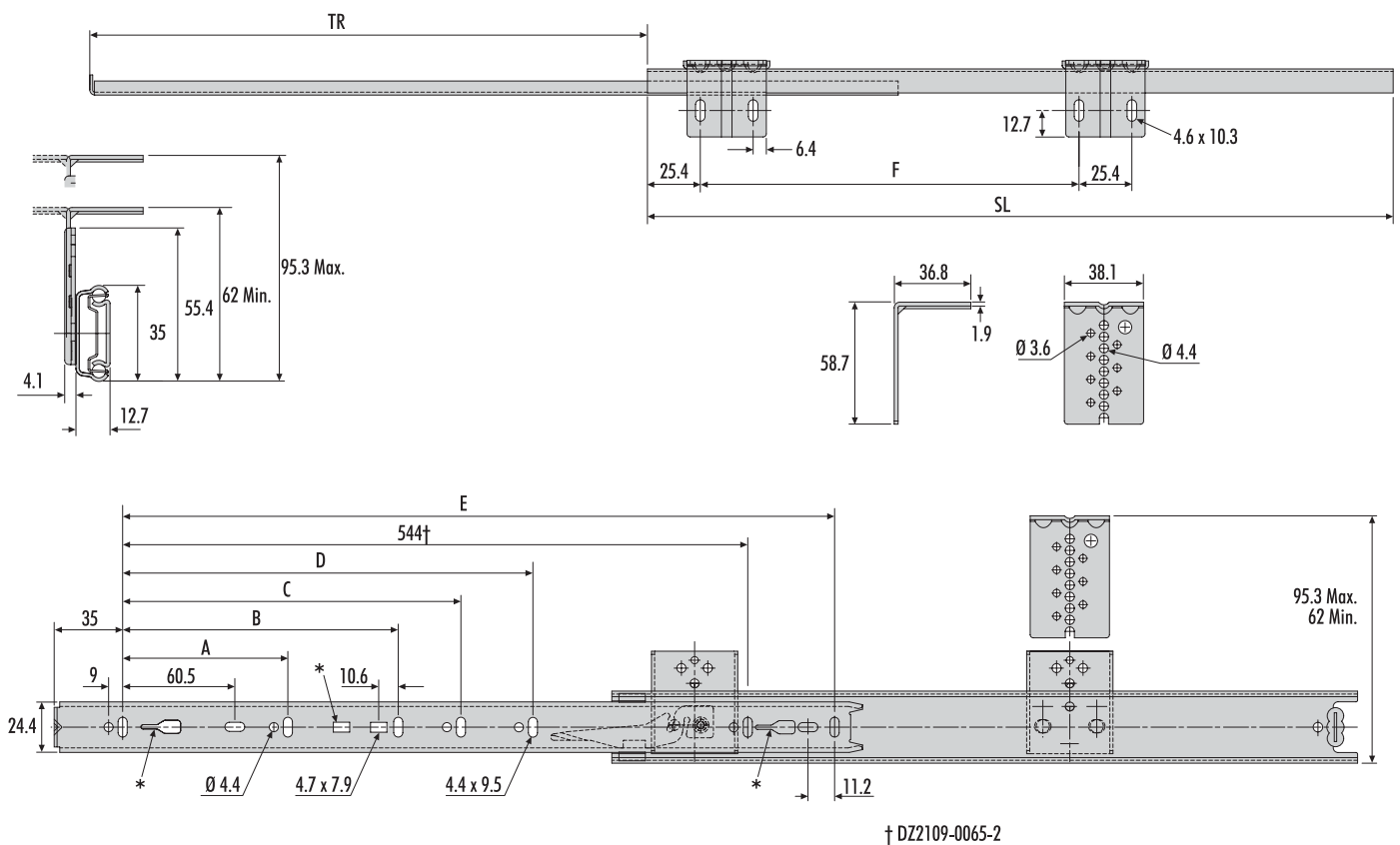

†† 2109	mm							
	SL	TR	A	B	C	D	E	F
DZ2109-0030-2	300	205	96	—	—	—	242	215.9
DZ2109-0035-2	350	260	128	—	—	—	292	215.9
DZ2109-0040-2	400	281	128	—	—	—	342	215.9
DZ2109-0045-2	450	331	128	224	—	—	392	215.9
DZ2109-0050-2	500	376	128	224	—	—	442	292.1
DZ2109-0055-2	550	415	128	224	320	—	492	292.1
DZ2109-0060-2	600	451	128	224	320	—	542	292.1
DZ2109-0065-2	650	488	128	224	320	416	592	419.1
DZ2109-0070-2	700	526	128	224	288	416	642	419.1

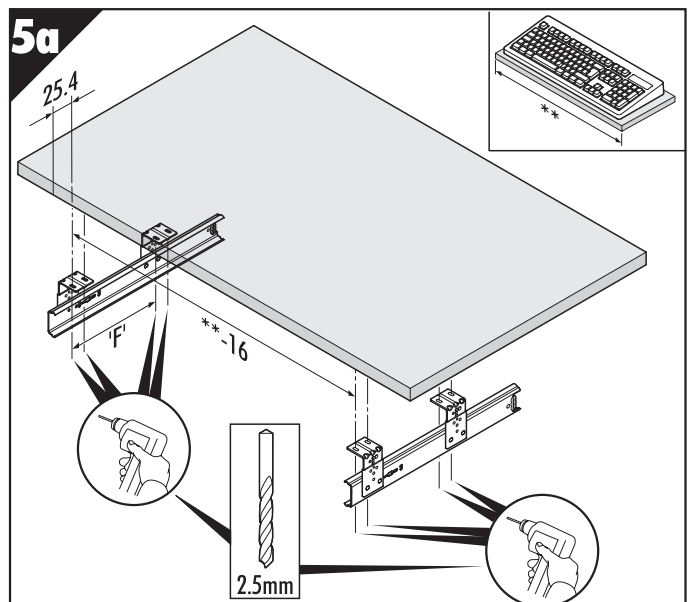
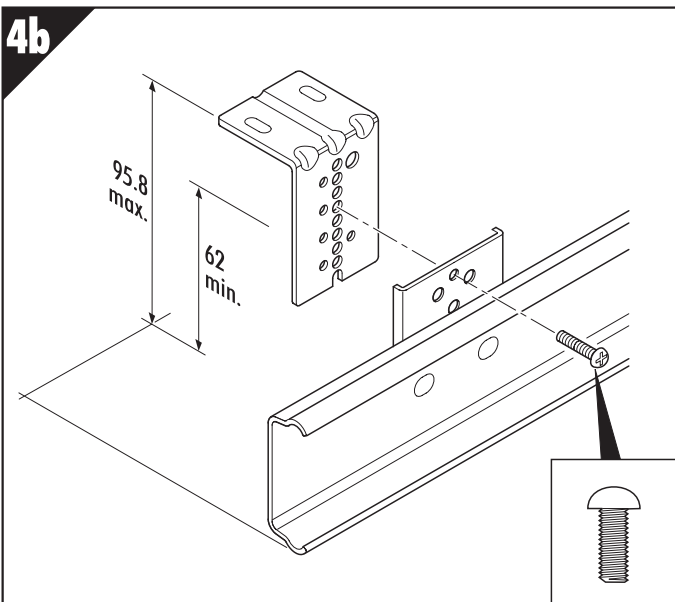
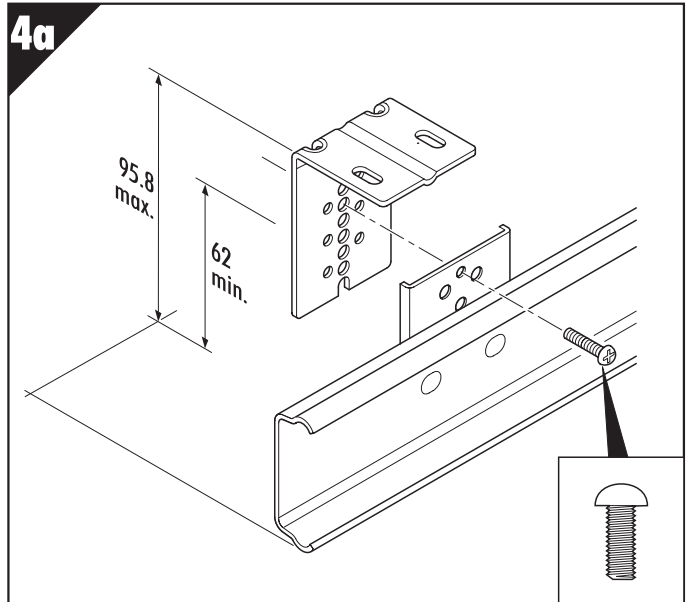
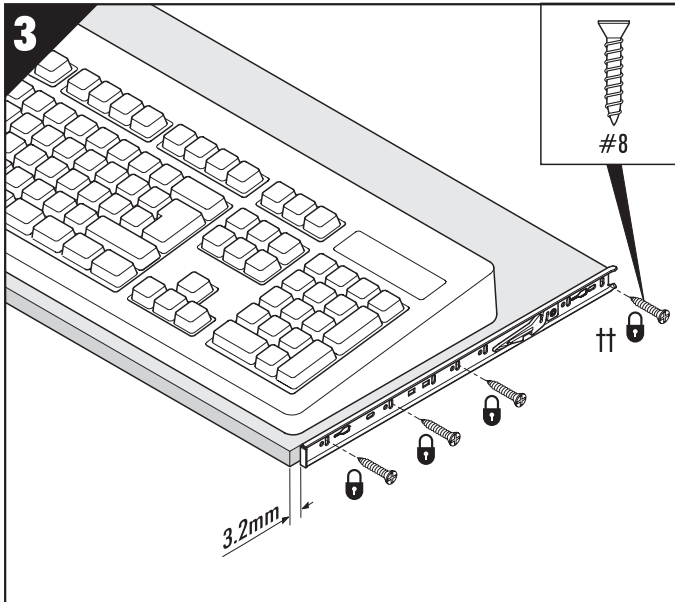
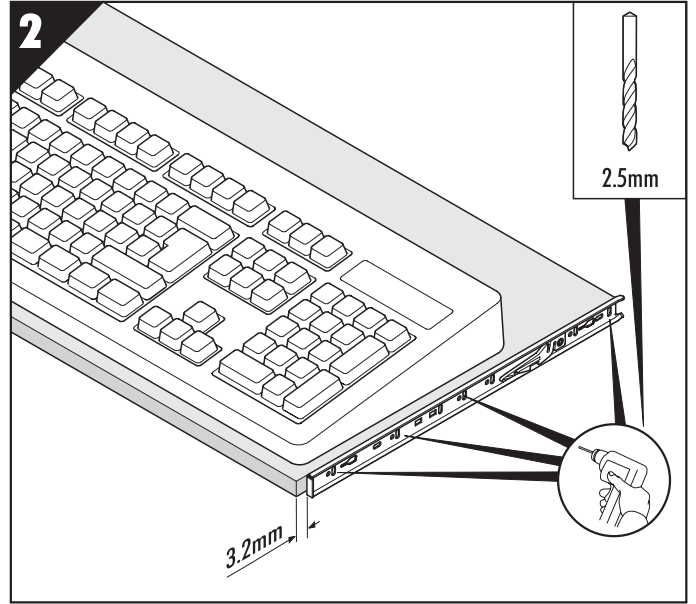
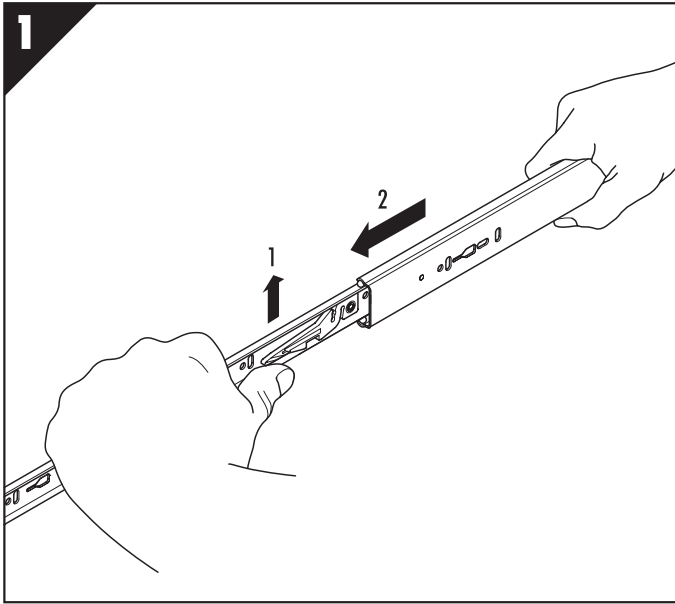

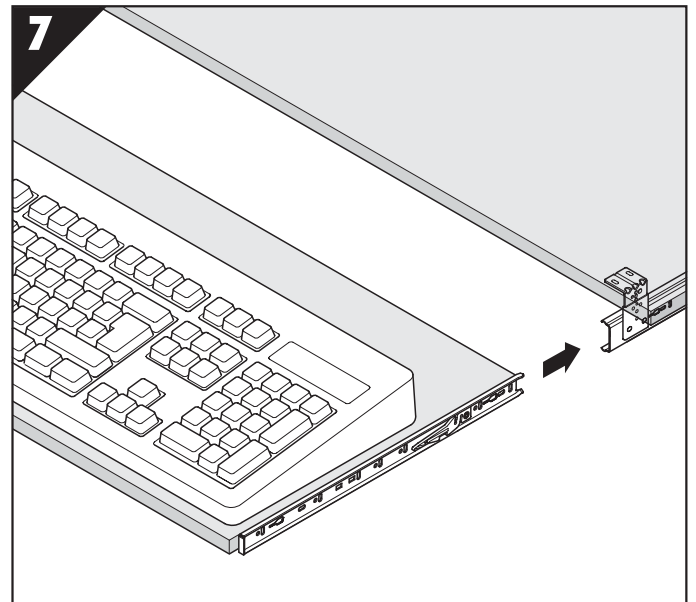
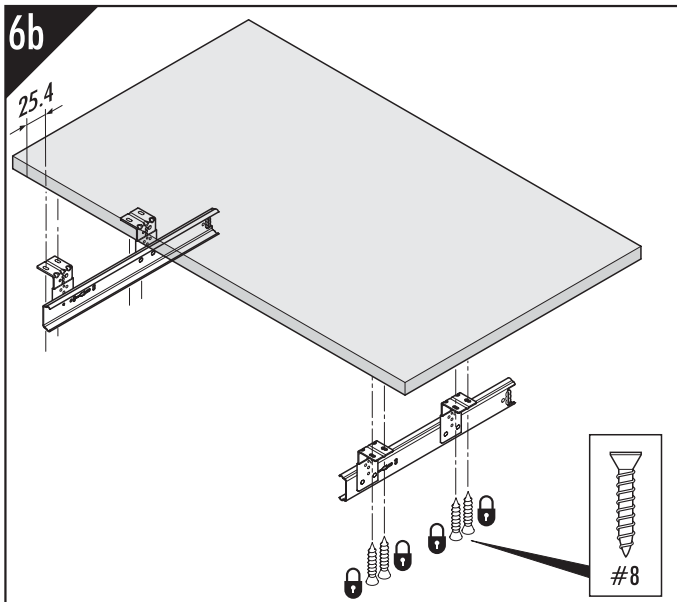
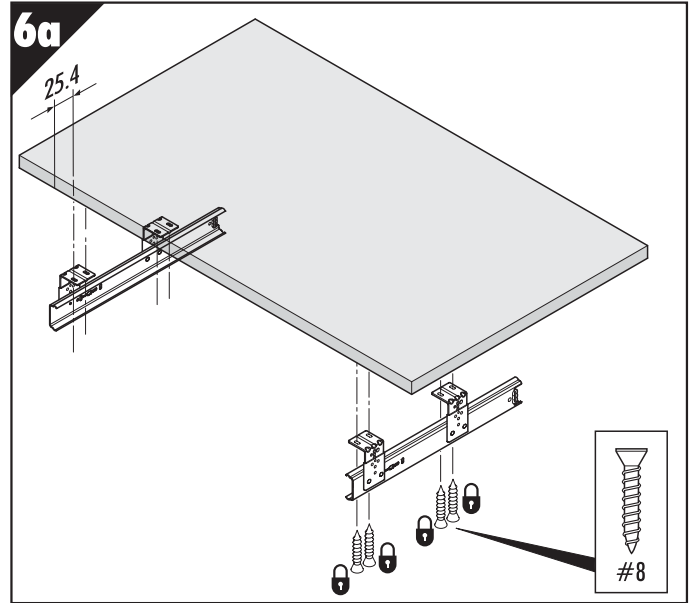
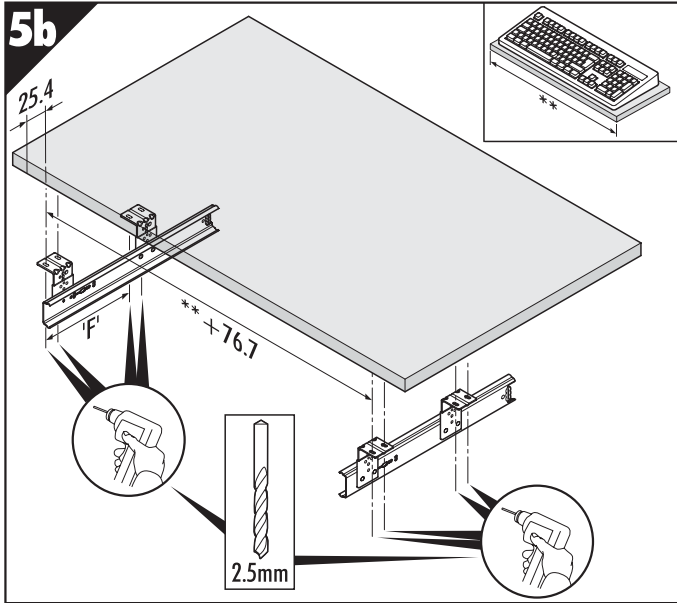

i 2109

- GB** †† All fixing positions must be used to achieve maximum load rating.
 * Key slots and central cut-out used for bottom mount brackets.
 ** Drawer width.
- D** †† Es sind alle Befestigungspositionen zu verwenden, damit der maximale Lastwert erzielt wird.
 * Verriegelungs-Schlitz und Mittelpunkt-Ausschnitt zum Verwenden von Boden-Montagewinkel.
 ** Schubladenbreite.
- F** †† Tous les points de fixation doivent être utilisés pour obtenir la charge maximale.
 * Découpes destinées à la fixation de l'équerre de montage optionnelle.
 ** Largeur du tiroir.
- I** †† Per ottenere il massimo carico nominale, devono essere usate tutte le posizioni di fissaggio.
 * Asole a chiave e finestrelle centrali da utilizzare per il montaggio al fondo delle staffe.
 ** Larghezza del cassetto.
- E** †† Todas las posiciones de fijación deben ser usadas para se conseguir la capacidad máxima de carga.
 * Ranuras y recorte central usados para escuadras de montaje inferior.
 ** Ancho del cajón.

GB If you require further assistance, please contact your distribution agent or supplier.
 Accuride reserve the right to alter specifications without notice.

D Bei Fragen wenden Sie sich bitte an Ihren Vertriebspartner.
 Technische Änderungen vorbehalten.

F Pour de plus amples renseignements, veuillez contacter votre distributeur.
 Accuride se réserve le droit de modifier les spécifications sans préavis.

I Qualora necessitate di ulteriore assistenza, contattate il fornitore o il vostro agente.
 Accuride si riserva il diritto di apportare modifiche senza ulteriore comunicazione.

E Si necesita más ayuda, póngase en contacto con su agente de distribución o proveedor.
 Accuride se reserva el derecho de alterar las especificaciones sin aviso previo.

S Om det krävs mer hjälp, var vänlig kontakta distributionsombud eller leverantör.
 Accuride reserverar sig för ev konstruktionsändringar.

- GB** Installation Guide
- D** Einbauanleitung
- F** Guide d'installation
- I** Guida all'installazione
- E** Guía de instalación
- S** Installationsanvisningar
- PL** Instrukcja montażu

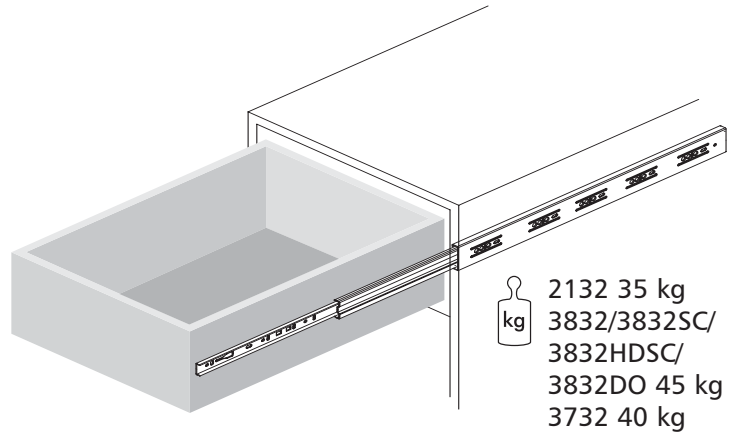

2132

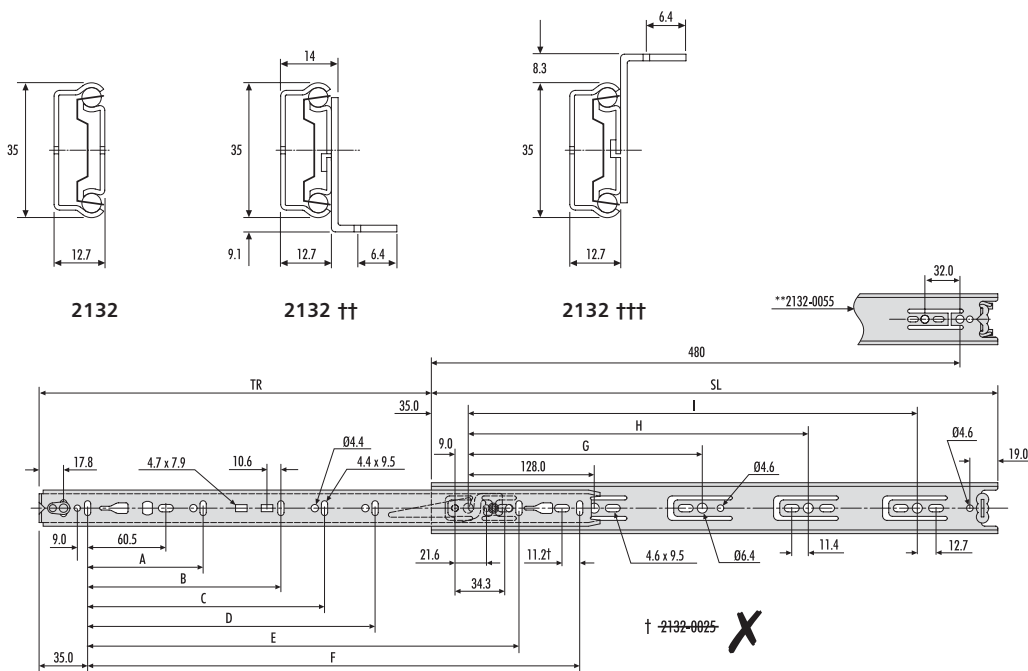

2132	mm										
	SL	TR	A	B	C	D	E	F	G	H	I
2132-0025	250	163	96	-	-	-	-	192	-	-	-
2132-0030	300	205	96	-	-	-	-	242	224	-	-
2132-0035	350	260	128	-	-	-	-	292	224	-	-
2132-0040	400	281	128	-	-	-	-	342	224	-	320
2132-0045	450	331	128	224	-	-	-	392	224	-	352
2132-0050	500	376	128	224	-	-	-	442	224	-	416
2132-0055	550	415	128	224	320	-	-	492	224	352	**
2132-0060	600	451	128	224	320	-	-	542	224	352	480
2132-0065	650	488	128	224	320	416	544	592	224	352	544
2132-0070	700	526	128	224	288	416	-	642	224	352	544

3832/3832DO

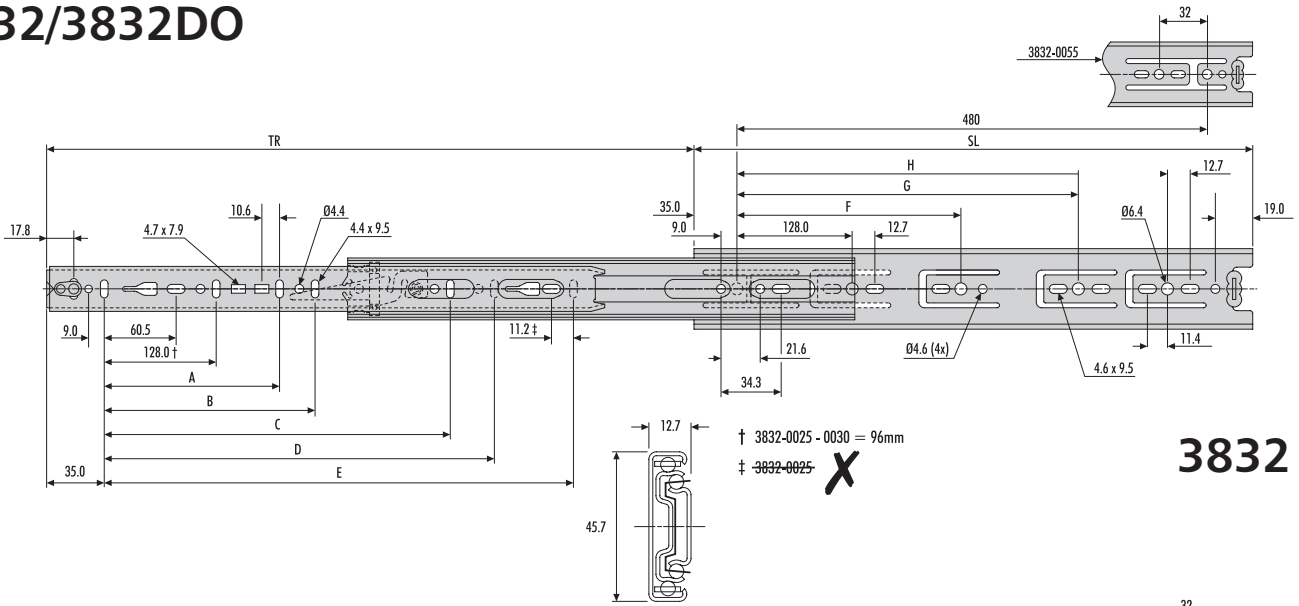

3832

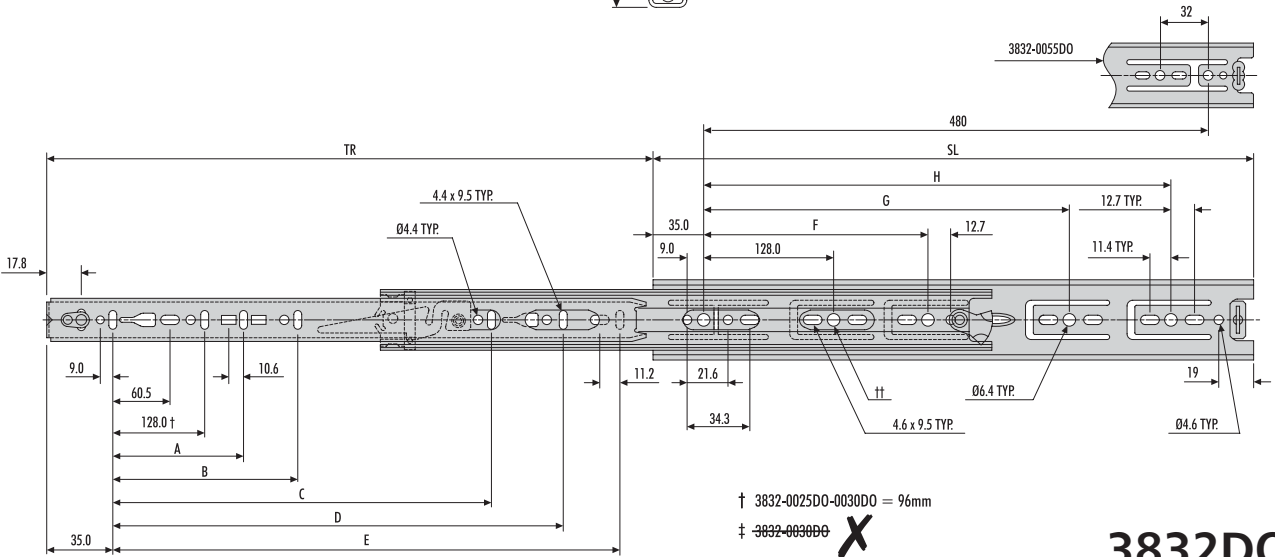

3832DO

3832/ 3832DO	mm									
	SL	TR	A	B	C	D	E	F	G	H
DZ3832-0025	250.0	243	-	-	-	-	192	-	-	-
DZ3832-0030	300.0	305	-	-	-	-	242	224	-	-
DZ3832-0030DO	300.0	305	-	-	-	-	242	224	-	-
DZ3832-0035	350.0	355	-	-	-	-	292	224	-	-
DZ3832-0035DO	350.0	356	-	-	-	-	292	224	-	-
DZ3832-0040	400.0	406	-	-	-	-	342	224	320	-
DZ3832-0040DO	400.0	406	-	-	-	-	342	224	320	-
DZ3832-0045	450.0	457	-	-	320	-	392	224	352	-
DZ3832-0045DO	450.0	457	-	-	320	-	392	-	352	-
DZ3832-0050	500.0	508	-	-	320	-	442	224	416	-
DZ3832-0050DO	500.0	508	-	-	320	-	442	-	416	-
DZ3832-0055	550.0	559	-	-	320	416	492	224	352	448
DZ3832-0055DO	550.0	559	-	-	320	416	492	-	352	-
DZ3832-0060	600.0	610	224	-	416	-	542	224	352	480
DZ3832-0060DO	600.0	610	224	-	416	-	542	224	352	480
DZ3832-0065	650.0	660	224	-	416	544	592	224	352	544
DZ3832-0065DO	650.0	660	224	-	416	544	592	224	352	544
DZ3832-0070	700.0	711	224	288	416	544	642	224	352	544
DZ3832-0070DO	700.0	711	224	288	416	554	642	224	-	544

3832HDSC/3832SC

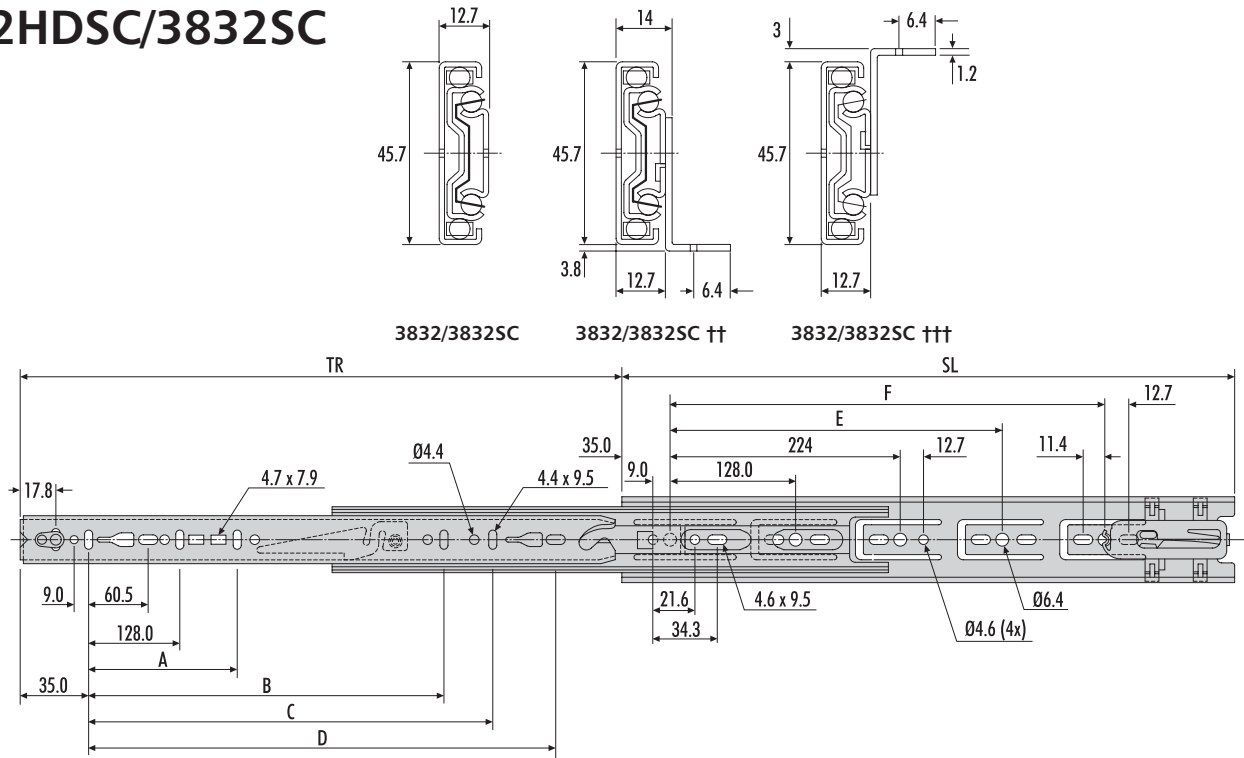

3832SC/ 3832HDSC	mm							
	SL	TR	A	B	C	D	E	F
3832-0030SC	300	286	-	-	-	231	-	-
DZ3832-0030HDSC	300	286	-	-	-	231	-	-
*3832-0035SC	350	356	-	-	-	281	-	-
DZ3832-0035HDSC	350	356	-	-	-	281	-	-
*3832-0040SC	400	406	-	-	-	331	288	-
DZ3832-0040HDSC	400	406	-	-	-	331	288	-
*3832-0045SC	450	457	-	320	-	381	320	-
DZ3832-0045HDSC	450	457	-	320	-	381	320	-
*3832-0050SC	500	508	-	-	-	431	384	-
DZ3832-0050HDSC	500	508	-	-	-	431	384	-
*3832-0055SC	550	559	-	416	-	481	416	-
DZ3832-0055HDSC	550	559	-	416	-	481	416	-
*3832-0060SC	600	610	224	416	-	531	352	480
DZ3832-0060HDSC	600	610	224	416	-	531	352	480
*3832-0065SC	650	660	224	416	544	581	352	512
DZ3832-0065HDSC	650	660	224	416	544	581	352	512

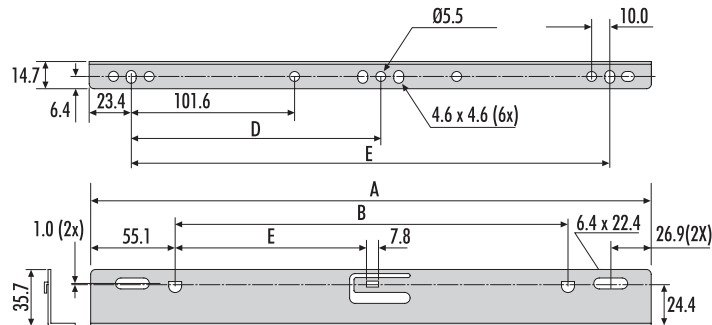

2132/3732/3832	mm					
		A	B	C	D	E
63335	3832-0035 -	346.7	236.5	300.0	150.0	114.4
63340	3832-0040 2132-40	396.7	286.6	350.0	175.0	139.4
63345	3832-0045 2132-45/60/65/70	446.8	336.6	400.0	200.0	164.4
63350	3832-0050 2132-50	496.8	386.6	450.0	225.0	189.4
63355	3832-0055/60/65/70 2132-55	546.8	436.6	500.0	250.0	214.4

3732

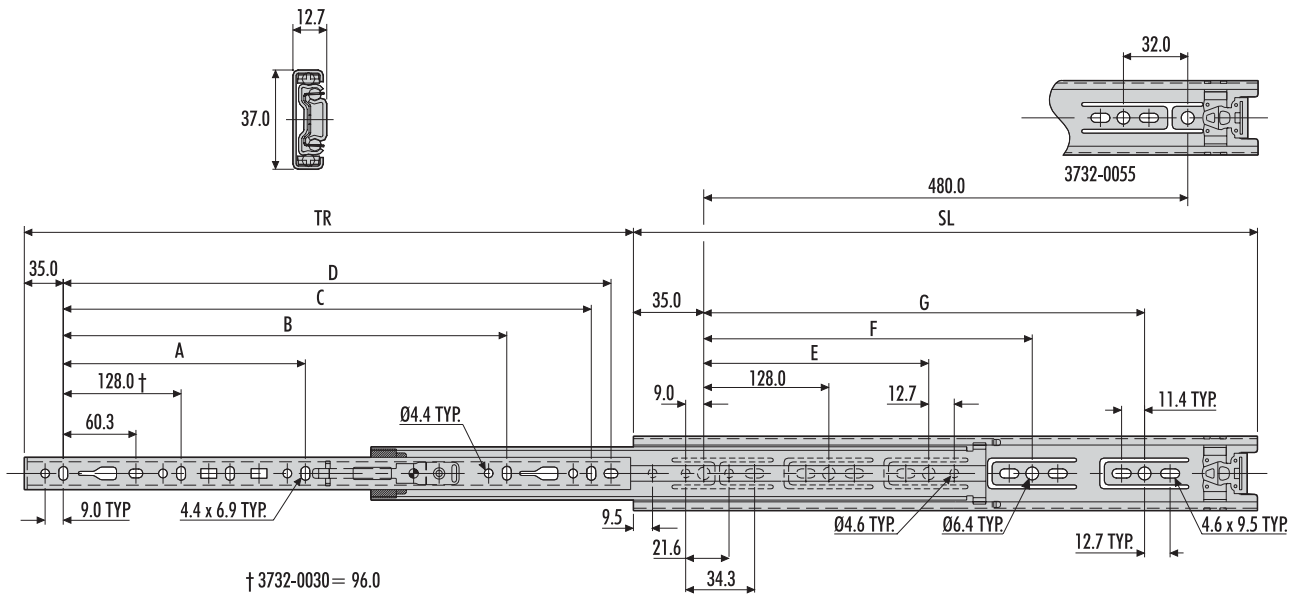

3732	mm								
	SL	TR	A	B	C	D	E	F	G
DZ3732-0030	300	292	-	-	-	230.8	224	-	-
DZ3732-0035	350	356	-	-	-	280.8	224	-	-
DZ3732-0040	400	406	-	-	-	330.8	224	-	320
DZ3732-0045	450	457	-	320	-	380.8	224	-	352
DZ3732-0050	500	508	-	320	-	430.8	224	-	416
DZ3732-0055	550	559	-	320	416	480.8	224	352	-
DZ3732-0060	600	610	224	416	-	530.8	224	352	480
DZ3732-0065	650	660	224	416	544	580.8	224	352	544

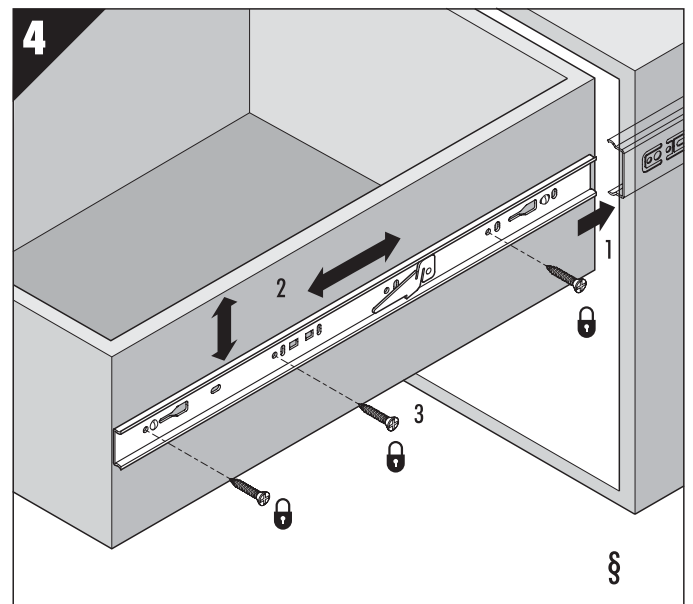
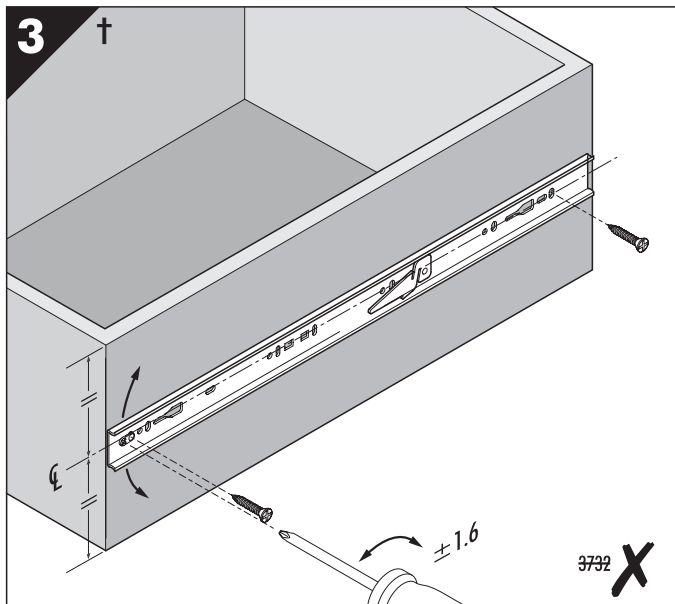
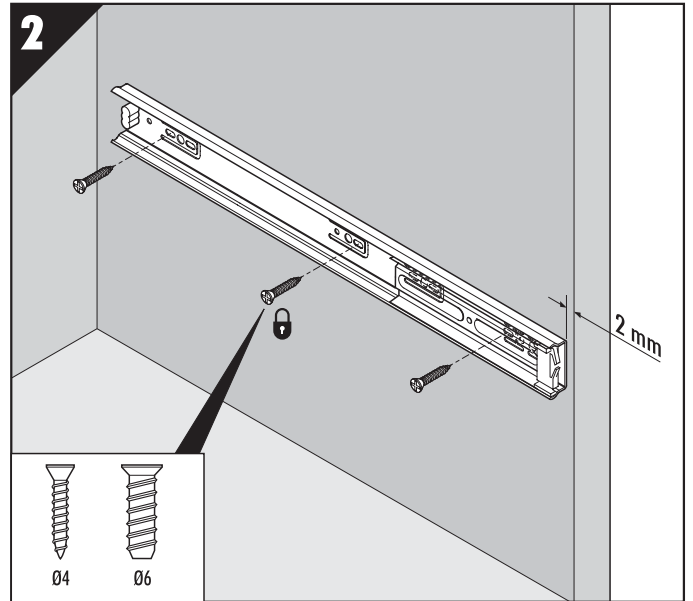
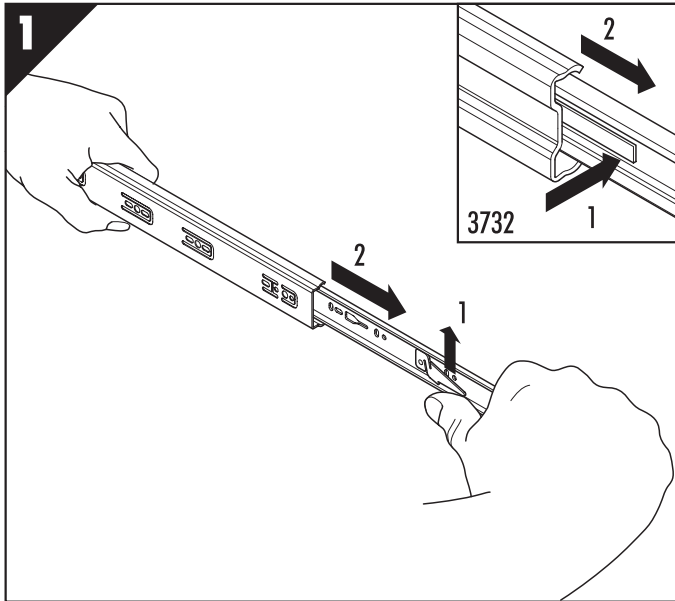

i

- GB** *
- All fixings positions must be used to achieve maximum load rating. Key slots and central cut-out only on lengths which accommodate the bottom bracket.
 - † See overleaf for Bottom Mount and Platform Mount.
 - †† Bottom Mount.
 - ††† Platform Mount.
 - § Hold ball bearing retainer in forward position during installation of drawer.
- D**
- Es sind alle Befestigungspositionen zu verwenden, damit der maximale Lastwert erzielt wird.
 - † Langlöcher nur in Längen, die den Aufsteckwinkel aufnehmen.
 - †† Aufliegende und Tablar montage siehe umseitig.
 - ††† Aufliegende Montage.
 - § Hält den Kugelkäfig während der Schubladenbefestigung vorne.
- F**
- Tous les points de fixation doivent être utilisés pour obtenir la charge maximale. Découpes spécifiques latérales et carré central uniquement sur les longueurs qui reçoivent l'équerre de montage.
 - † Pour les montages sous tiroir et sous tablette, voir au verso.
 - †† Montage sous tiroir.
 - ††† Montage sous tablette.
 - § Maintenir la cage à billes en position avant pendant l'installation du tiroir.
- I**
- Per ottenere il massimo carico nominale, devono essere usate tutte le posizioni di.
 - * Asole e apertura centrale solo su lunghezze che usano staffa di montaggio sul fondo.
 - † Per il montaggio sul fondo e a piattaforma vedere a tergo.
 - †† Montaggio sul fondo.
 - ††† Montaggio a piattaforma.
 - § Mantenere la gabbietta portasfera in posizione avanzato durante il montaggio del cassetto.

- E**
- Todas las posiciones de fijación deben ser usadas para se conseguir la capacidad máxima de carga. Chaveteros y recorte central sólo en longitudes que acomodan la abrazadera inferior.
 - † Véase al dorso para montaje inferior y de plataforma.
 - †† Montaje inferior.
 - ††† Montaje de plataforma.
 - § Mantenga el cojinete de bolas en la posición de frente durante la instalación del cajón.
- S**
- Alla fästthl bör användas för att uppnå max belastning. Nyckelhållsöppning och centralt hål endast på de längder som är för monteringskena.
 - Se nästa sida för bottenmontering och plattformmontering.
 - † Bottenmontering.
 - †† Plattformmontering.
 - § Hold ball bearing retainer in forward position during installation of drawer.
- PL**
- W celu przeniesienia maksymalnego obciążenia zespół musi być zamontowany z użyciem wszystkich, przewidzianych do tego celu, punktów montażowych.
 - * Otwory podłużne i wycięcie środkowe tylko w prowadnicach o długościach umożliwiających montaż opcjonalnych kątowników.
 - † Montaż od spodu szuflady i montaż półki patrz na odwrocie.
 - †† Montaż od spodu.
 - ††† Montaż półki.
 - § Podczas instalacji szuflady koszyk z kulkami powinien znajdować się w pozycji frontowej.

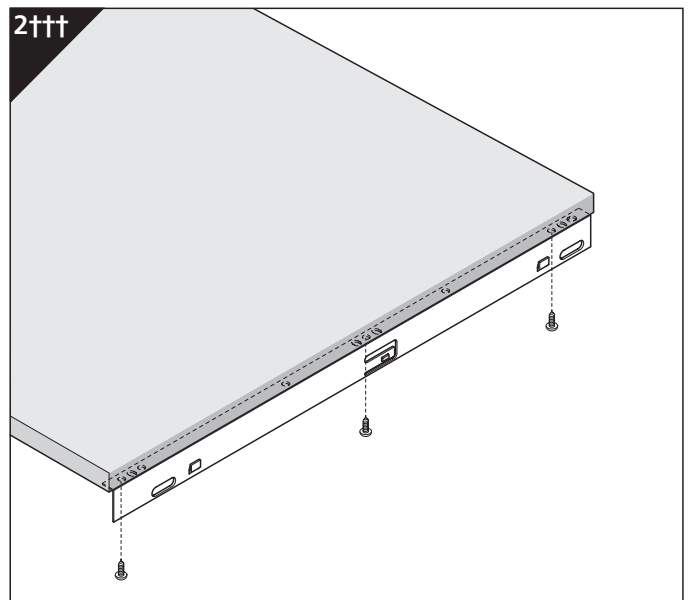
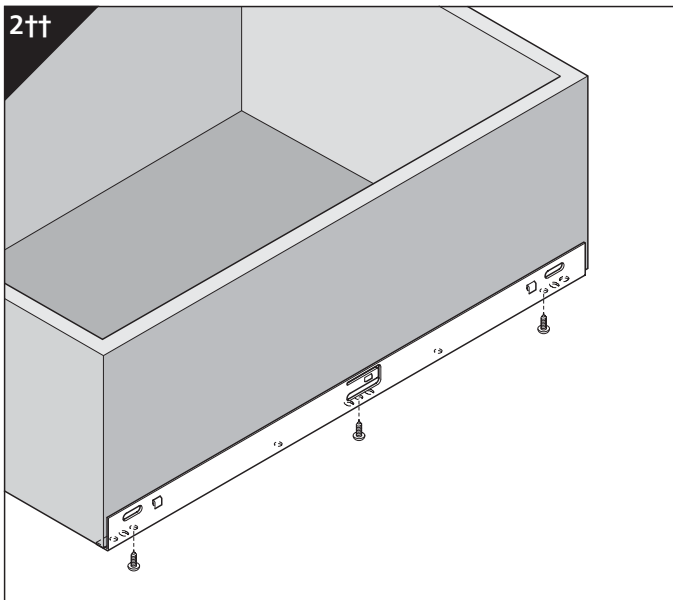
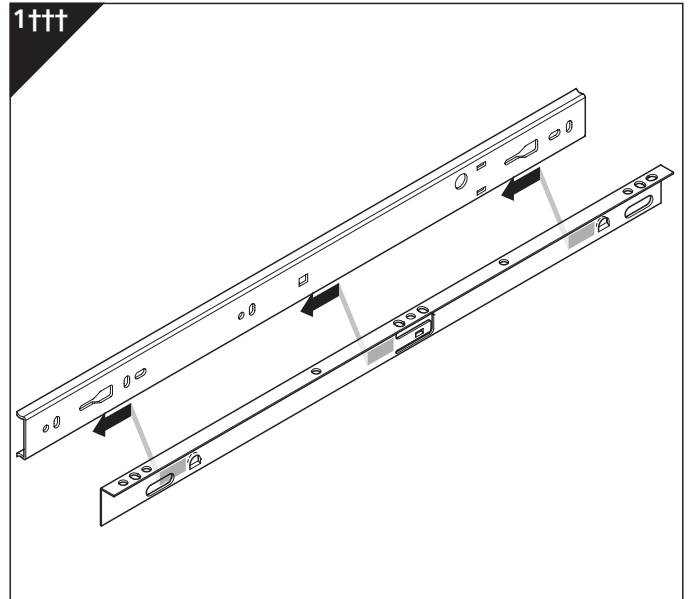
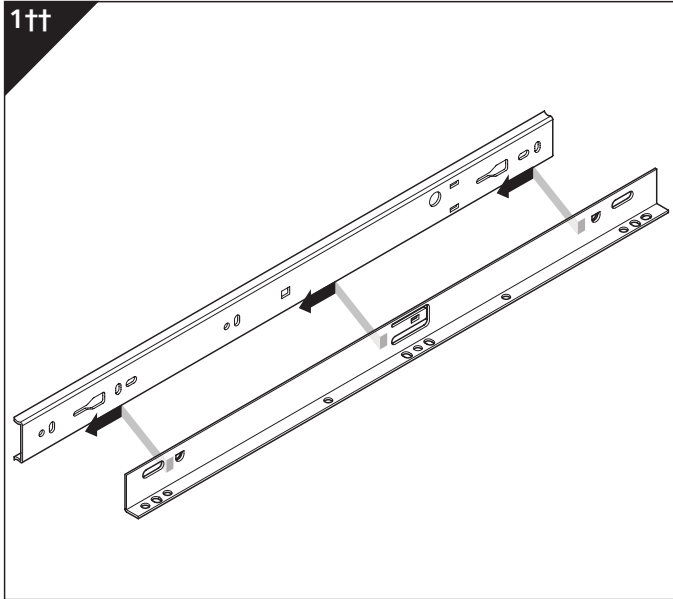

GB If you require further assistance, please contact your distribution agent or supplier.
Accuride reserve the right to alter specifications without notice.

D Bei Fragen wenden Sie sich bitte an Ihren Vertriebspartner.
Technische Änderungen vorbehalten.

F Pour de plus amples renseignements, veuillez contacter votre distributeur.
Accuride se réserve le droit de modifier les spécifications sans préavis.

I Qualora necessitate di ulteriore assistenza, contattate il fornitore o il vostro agente.
Accuride si riserva il diritto di apportare modifiche senza ulteriore comunicazione.

E Si necesita más ayuda, póngase en contacto con su agente de distribución o proveedor.
Accuride se reserva el derecho de alterar las especificaciones sin aviso previo.

S Om det krävs mer hjälp, var vänlig kontakta distributionsombud eller leverantör.
Accuride reserverar sig för ev konstruktionsändringar.

PL W przypadku dodatkowych pytań proszę zwrócić się do dostawcy.
Accuride zastrzega sobie prawo do wprowadzania zmian technicznych bez wcześniejszej informacji.

2601/2642

Accuride®

- GB** Installation Guide
- D** Einbauanleitung
- F** Guide d'installation
- I** Guida all'installazione
- E** Guía de instalación
- PL** Instrukcja montażu

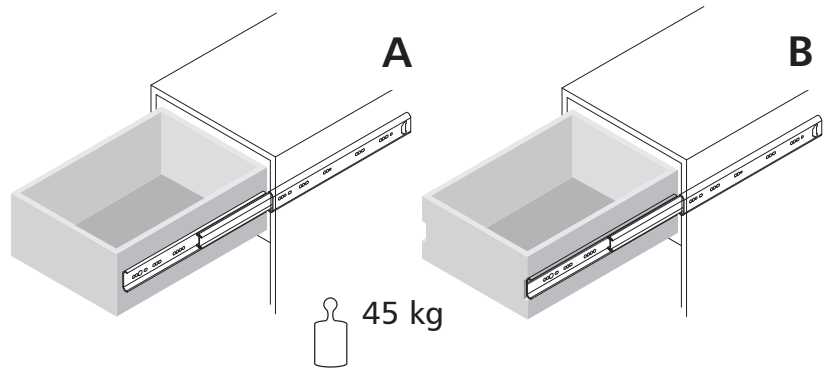

2601

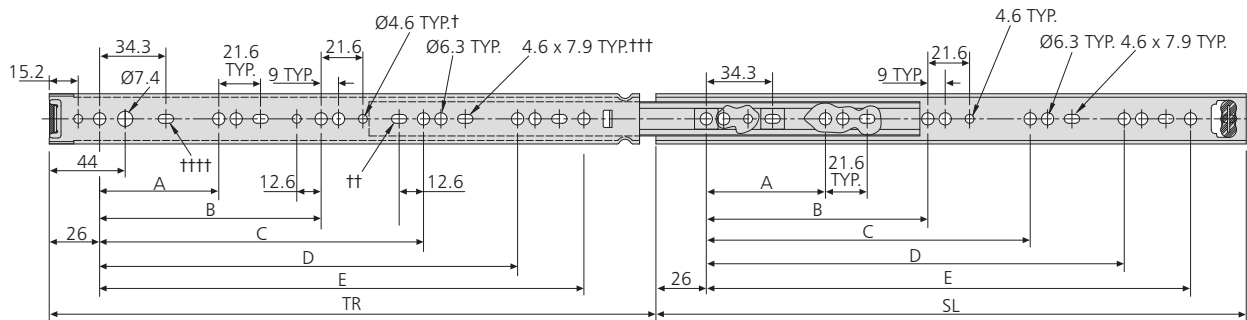
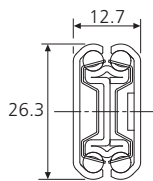

- † Hole not available for 2601-0030
Trou non disponible sur la 2601-0030
Montageloch nicht bei 2601-0030
Agujero no disponible para la guía 2601-0030
Foro non disponibile per 2601-0030
Otwór nie występuje w 2601-0030
- †† 2601-0040

- ††† Hole not available for 2601-0040
Trou non disponible sur la 2601-0040
Montageloch nicht bei 2601-0040
Agujero no disponible para la guía 2601-0040
Foro non disponibile per 2601-0040
Otwór nie występuje w 2601-0040
- †††† Hole not available for 2601-0015
Trou non disponible sur la 2601-0015
Montageloch nicht bei 2601-0015
Agujero no disponible para la guía 2601-0015
Foro non disponibile per 2601-0015
Otwór nie występuje w 2601-0015

2642

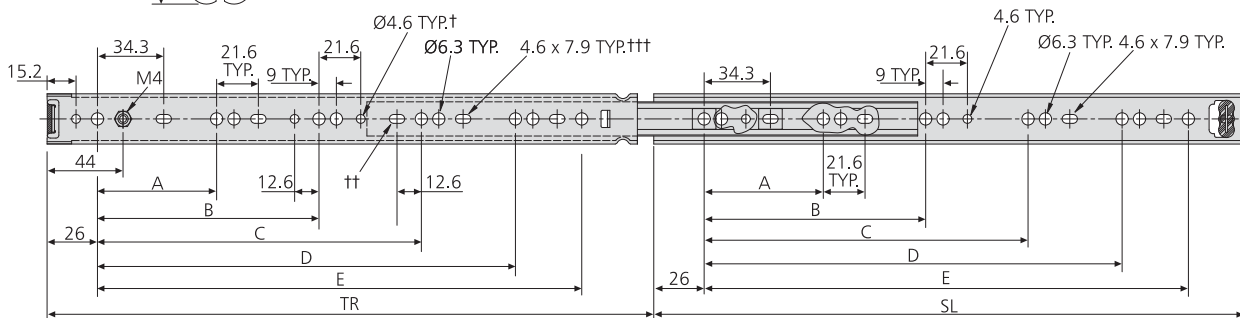
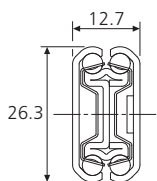

- † Hole not available for 2642-0030
Trou non disponible sur la 2642-0030
Montageloch nicht bei 2642-0030
Agujero no disponible para la guía 2642-0030
Foro non disponibile per 2642-0030
Otwór nie występuje w 2642-0030
- †† 2642-0040

- ††† Hole not available for 2642-0040
Trou non disponible sur la 2642-0040
Montageloch nicht bei 2642-0040
Agujero no disponible para la guía 2642-0040
Foro non disponibile per 2642-0040
Otwór nie występuje w 2642-0040

2601/2642	mm						
	SL	TR	A	B	C	D	E
DZ2601-0015	150.0	147.5	-	-	-	-	-
DZ2601-0020	200.0	209.0	128.0	-	-	-	-
DZ2642-0020	200.0	209.0	128.0	-	-	-	-
DZ2601-0025	250.0	259.0	128.0	-	-	-	-
DZ2642-0025	250.0	259.0	128.0	-	-	-	-
DZ2601-0030	300.0	308.0	128.0	224.0	-	-	-
DZ2642-0030	300.0	308.0	128.0	224.0	-	-	-
DZ2601-0035	350.0	357.0	128.0	224.0	-	-	-
DZ2642-0035	350.0	357.0	128.0	224.0	-	-	-
DZ2601-0040	400.0	406.0	128.0	224.0	320.0	-	-
DZ2642-0040	400.0	406.0	128.0	224.0	320.0	-	-
DZ2601-0045	450.0	456.0	128.0	224.0	352.0	-	-
DZ2642-0045	450.0	456.0	128.0	224.0	352.0	-	-
DZ2601-0050	500.0	505.0	128.0	224.0	352.0	416.0	-
DZ2642-0050	500.0	505.0	128.0	224.0	352.0	416.0	-
DZ2601-0055	550.0	554.0	128.0	224.0	352.0	448.0	489.0
DZ2642-0055	550.0	554.0	128.0	224.0	352.0	448.0	489.0

2601

A

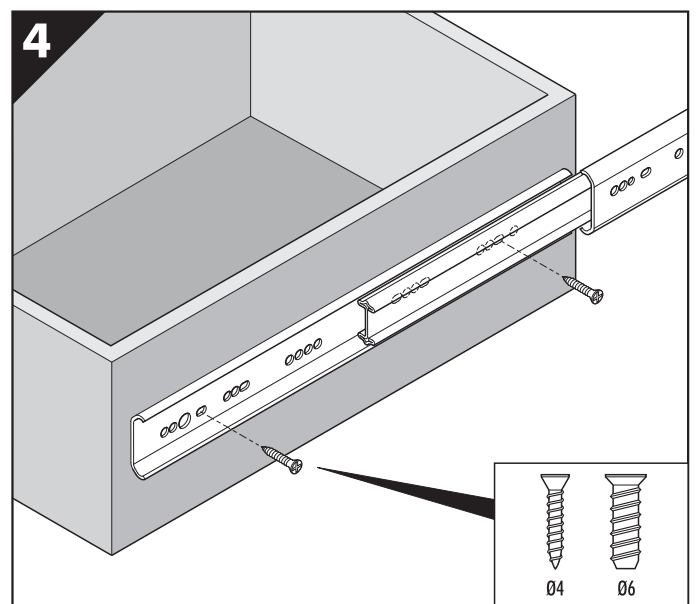
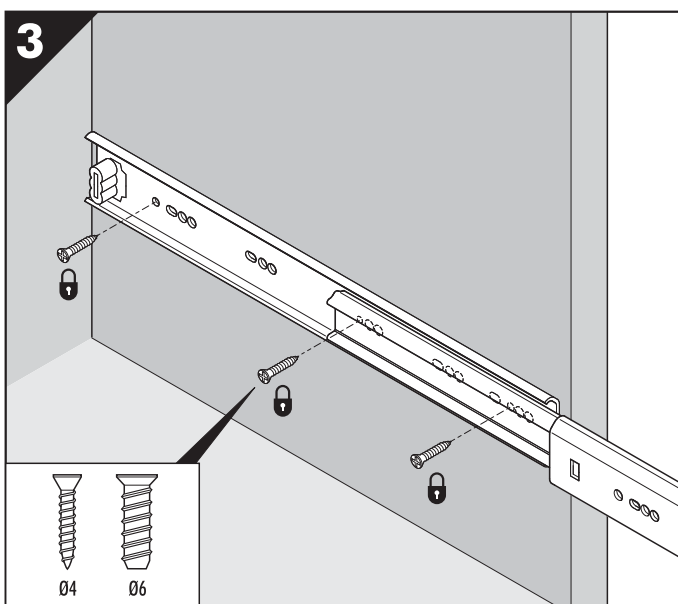
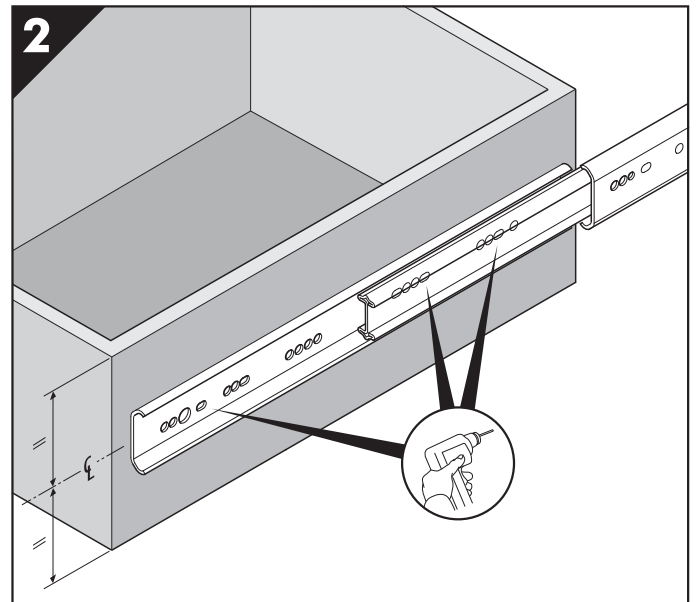
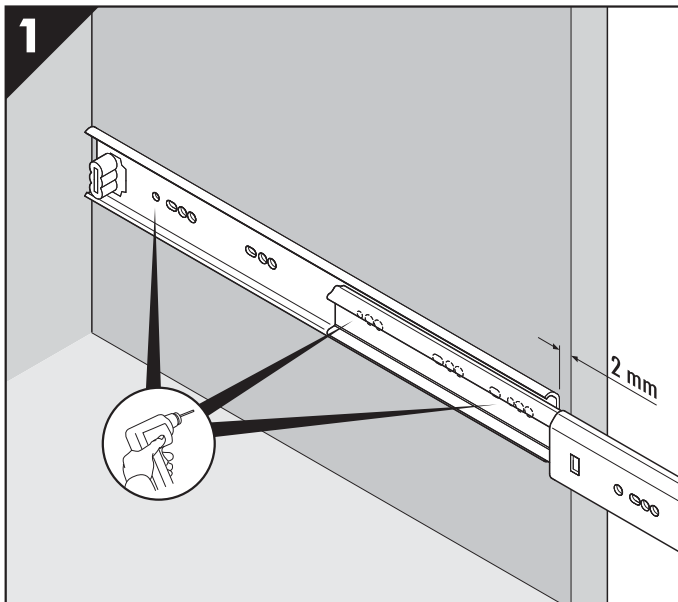

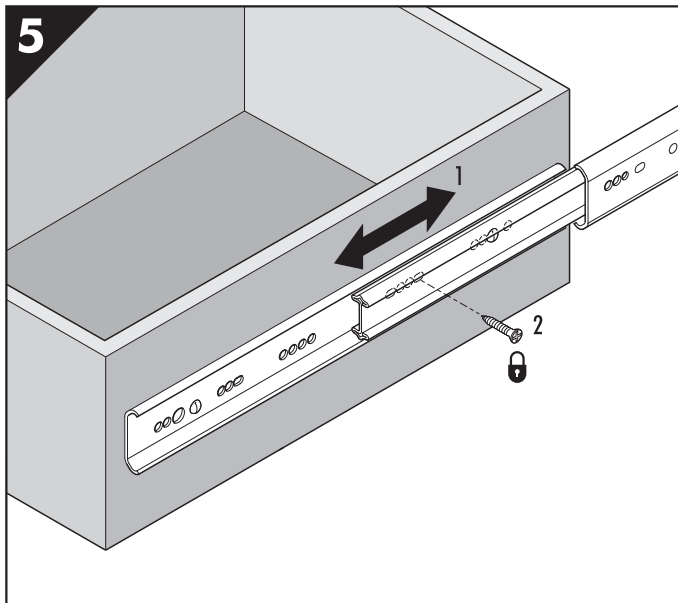

- GB** All fixings positions must be used to achieve maximum load rating. Mount slide on or below drawer centre line.
- D** Es sind alle Befestigungspositionen zu verwenden, damit der maximale Lastwert erzielt wird. Einbau der Schiene auf oder unterhalb der Schubladen-Mittellinie.
- F** Tous les points de fixation doivent être utilisés pour obtenir la charge maximale. Monter la glissière sur l'axe du tiroir ou au-dessous de celui-ci.
- I** Per ottenere il massimo carico nominale, devono essere usate tutte le posizioni di fissaggio. Montare la guida sulla linea di mezzeria del cassetto o inferiormente.
- E** Todas las posiciones de fijación deben ser usadas para se conseguir la capacidad máxima de carga. Monte la guía en la línea central del cajón o por debajo de la misma.
- PL** Dla uzyskania maksymalnej nośności należy wykorzystać wszystkie punkty montażowe. Montuj prowadnice w osi lub poniżej osi szuflady.

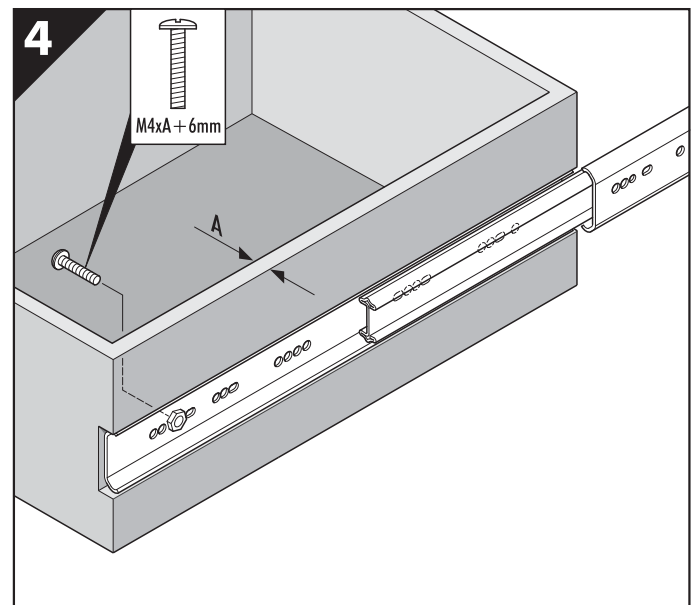
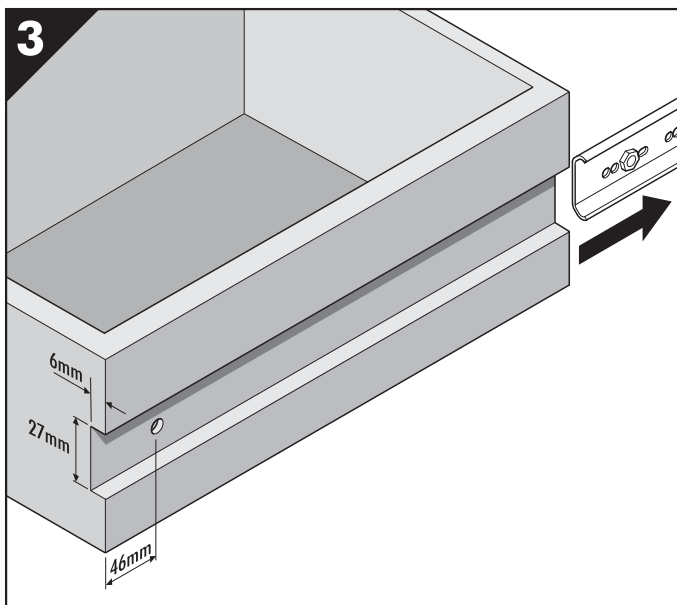
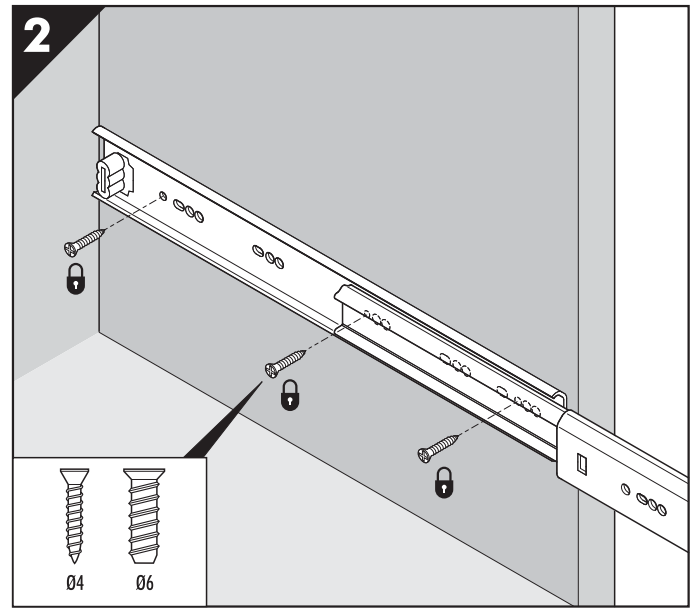
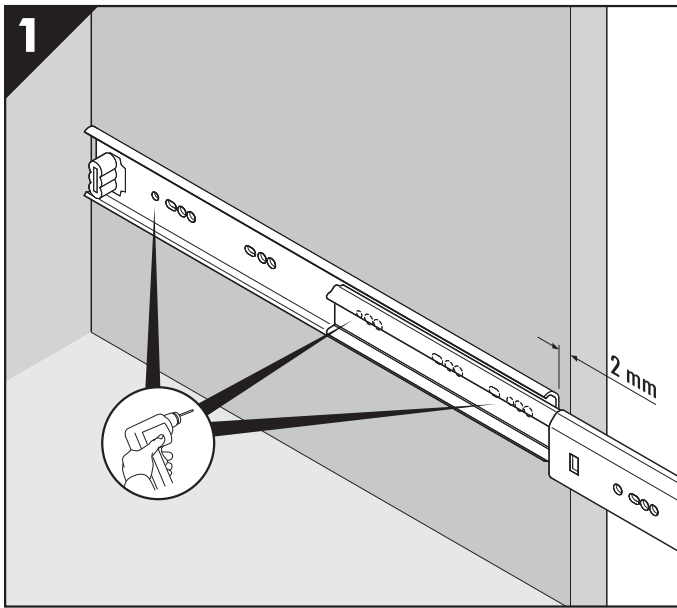

GB If you require further assistance, please contact your distribution agent or supplier.
Accuride reserve the right to alter specifications without notice.

D Bei Fragen wenden Sie sich bitte an Ihren Vertriebspartner.
Technische Änderungen vorbehalten.

F Pour de plus amples renseignements, veuillez contacter votre distributeur.
Accuride se réserve le droit de modifier les spécifications sans préavis.

I Qualora necessitate di ulteriore assistenza, contattate il fornitore o il vostro agente.
Accuride si riserva il diritto di apportare modifiche senza ulteriore comunicazione.

E Si necesita más ayuda, póngase en contacto con su agente de distribución o proveedor.
Accuride se reserva el derecho de alterar las especificaciones sin aviso previo.

PL W przypadku dodatkowych pytań proszę zwrócić się do dostawcy.
Accuride zastrzega sobie prawo do wprowadzania zmian technicznych bez wcześniejszej informacji.

- GB** Installation Guide
- D** Einbauanleitung
- F** Guide d'installation
- I** Guida all'installazione
- E** Guía de instalación
- PL** Instrukcja montażu

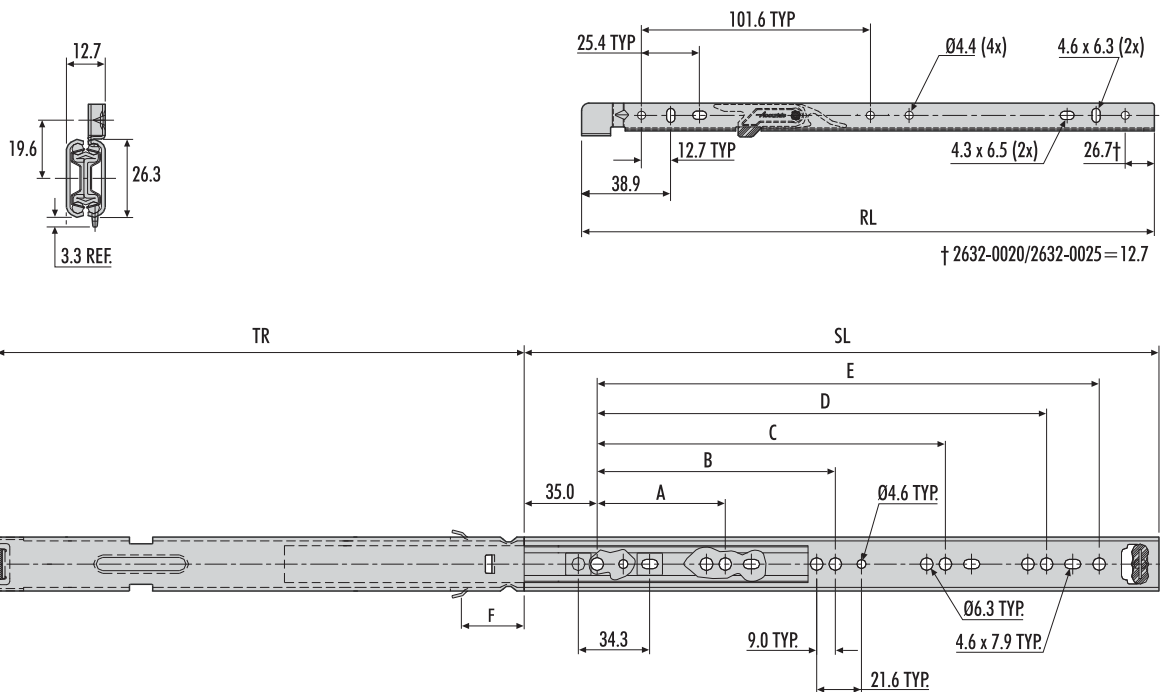
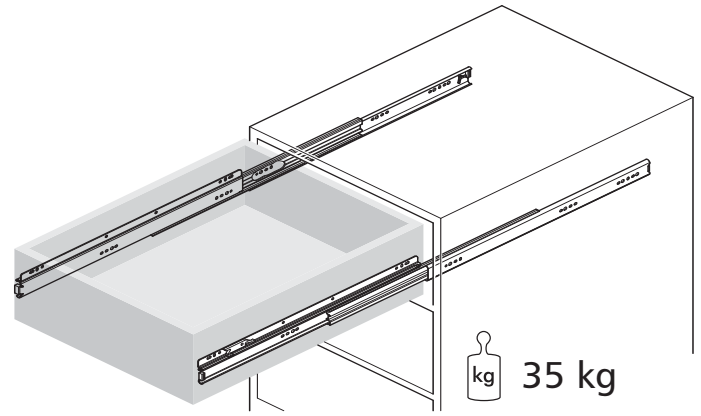

2632	mm								
	SL	TR	RL	A	B	C	D	E	F
DZ2632-0020-2	203	203	165.1	128	-	-	-	-	37.6
DZ2632-0025-2	254	254	165.1	128	-	-	-	-	88.4
DZ2632-0030-2	305	305	273.8	128	224	-	-	-	35.1
DZ2632-0035-2	356	356	273.8	128	224	-	-	-	85.9
DZ2632-0040-2	407	407	337.8	128	224	320	-	-	72.6
DZ2632-0045-2	457	457	337.8	128	224	352	-	-	123.4
DZ2632-0050-2	508	508	433.8	128	224	416	-	-	78.2
DZ2632-0055-2	559	559	433.8	128	224	352	448.1	480.1	129.0

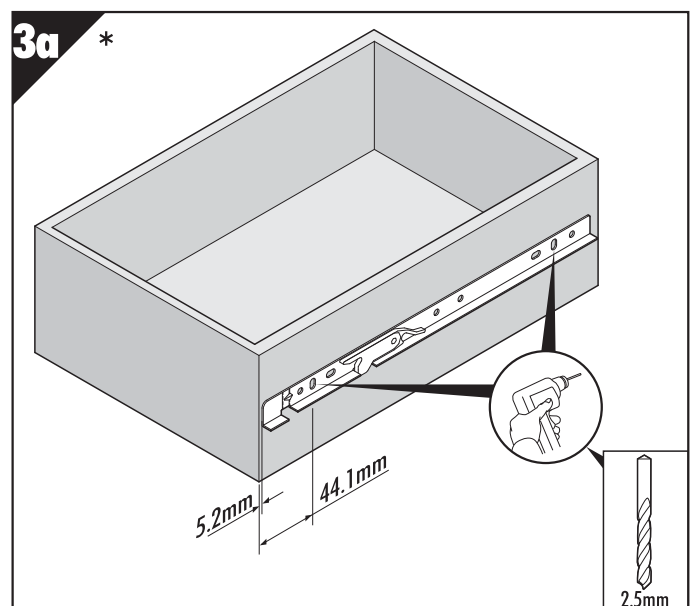
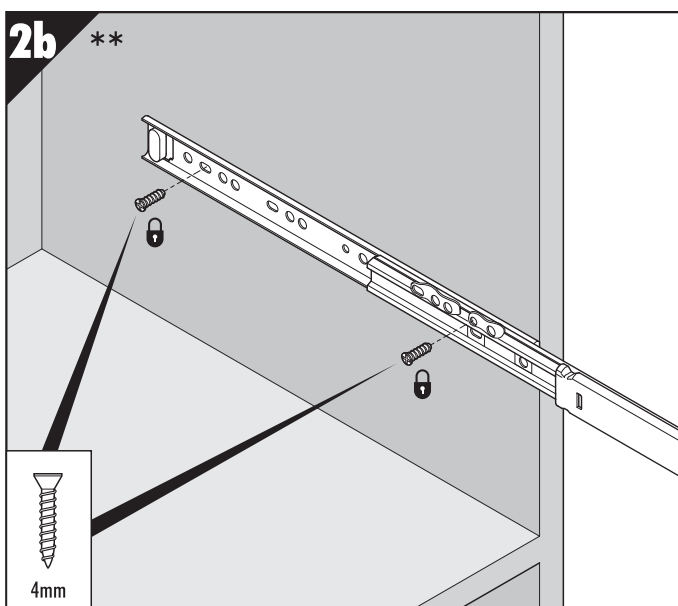
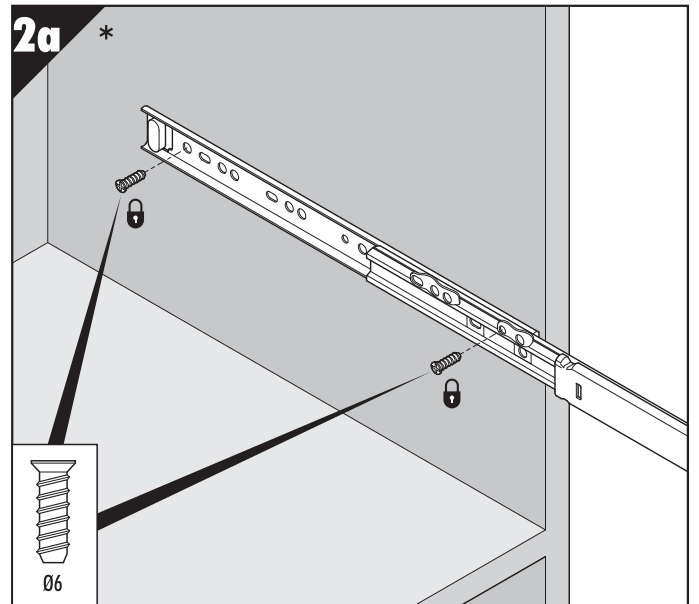
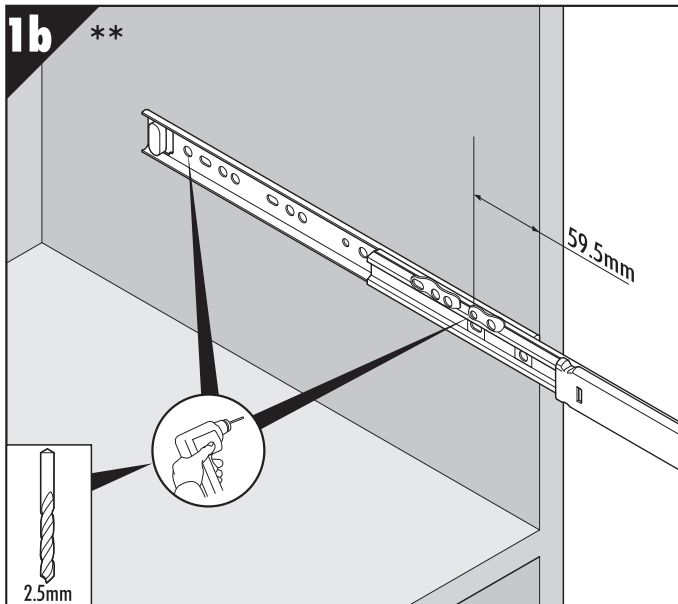
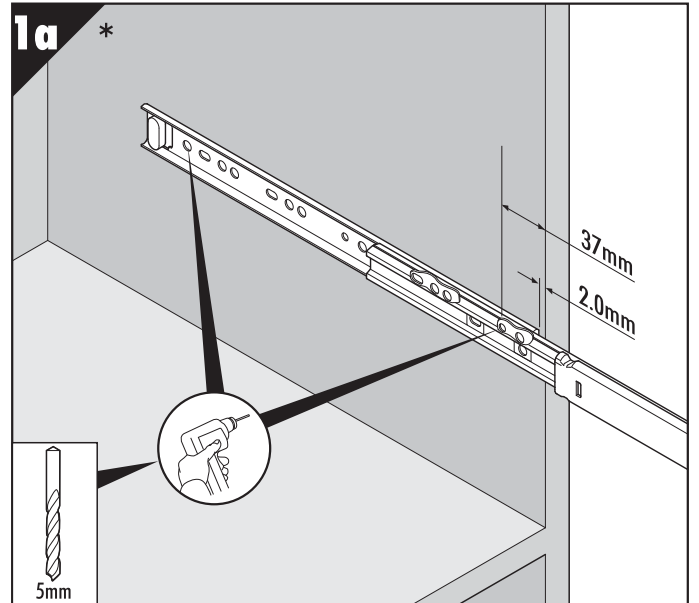
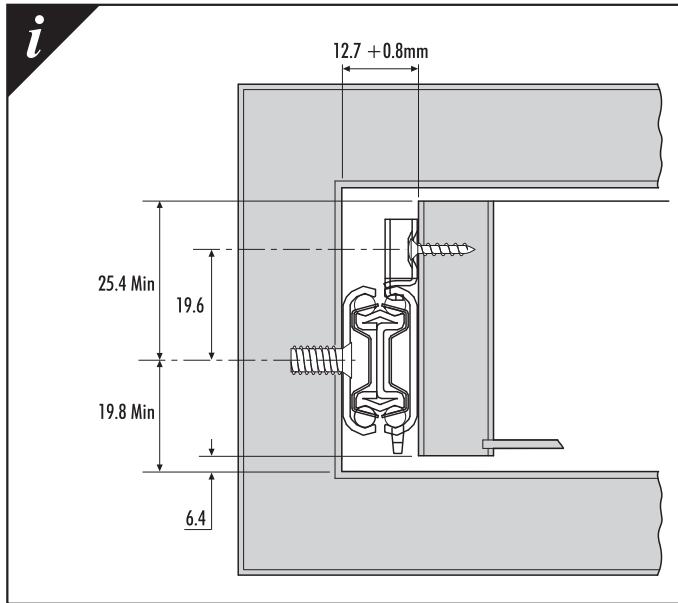

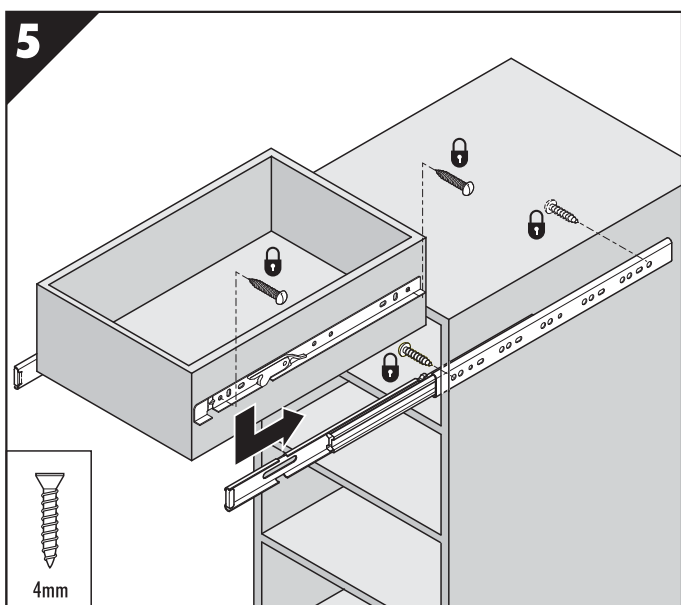
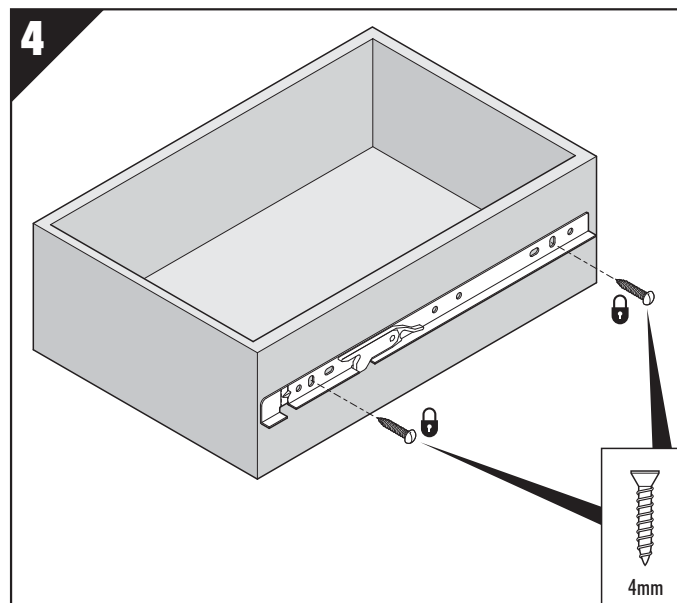
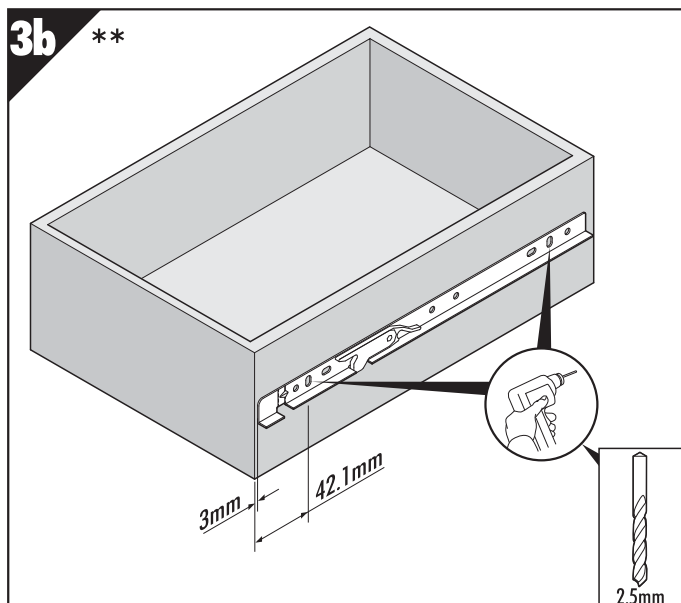

GB

All fixings positions must be used to achieve maximum load rating.

- * 32 mm System mounting.
- ** Conventional mounting.

D

Es sind alle Befestigungspositionen zu verwenden, damit der maximale Lastwert erzielt wird.

- * 32 mm Lochbild -Montage.
- ** herkömmliche Montage.

F

Tous les points de fixation doivent être utilisés pour obtenir la charge maximale.

- * Montage au pas de 32 mm.
- ** Montage conventionnel.

I

Per ottenere il massimo carico nominale, devono essere usate tutte le posizioni di fissaggio.

- * Sistema Montaggio a 32 mm di passo.
- ** Montaggio convenzionale.

E

Todas las posiciones de fijación deben ser usadas para se conseguir la capacidad máxima de carga.

- * Montaje para "sistemas 32 mm".
- ** Montaje convencional.

PL

W celu przeniesienia maksymalnego obciążenia zespół musi być zamontowany z użyciem wszystkich, przewidzianych do tego celu, punktów montażowych.

- * Rozstaw otworów montażowych w systemie 32mm.
- ** Montaż konwencjonalny.

GB If you require further assistance, please contact your distribution agent or supplier.
Accuride reserve the right to alter specifications without notice.

D Bei Fragen wenden Sie sich bitte an Ihren Vertriebspartner.
Technische Änderungen vorbehalten.

F Pour de plus amples renseignements, veuillez contacter votre distributeur.
Accuride se réserve le droit de modifier les spécifications sans préavis.

I Qualora necessitate di ulteriore assistenza, contattate il fornitore o il vostro agente.
Accuride si riserva il diritto di apportare modifiche senza ulteriore comunicazione.

E Si necesita más ayuda, póngase en contacto con su agente de distribución o proveedor.
Accuride se reserva el derecho de alterar las especificaciones sin aviso previo.

PL W przypadku dodatkowych pytań proszę zwrócić się do dostawcy.
Accuride zastrzega sobie prawo do wprowadzania zmian technicznych bez wcześniejszej informacji.

3301

Accuride®

- GB** Installation Guide
- D** Einbauanleitung
- F** Guide d'installation
- I** Guida all'installazione
- E** Guía de instalación
- S** Installationsanvisningar

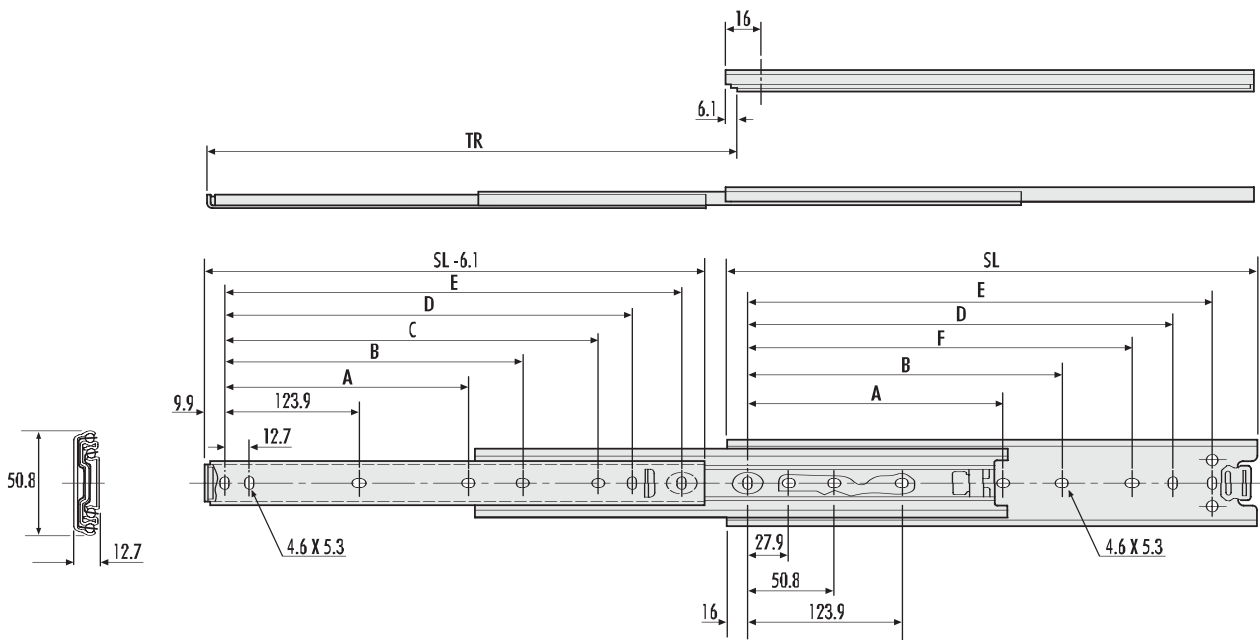
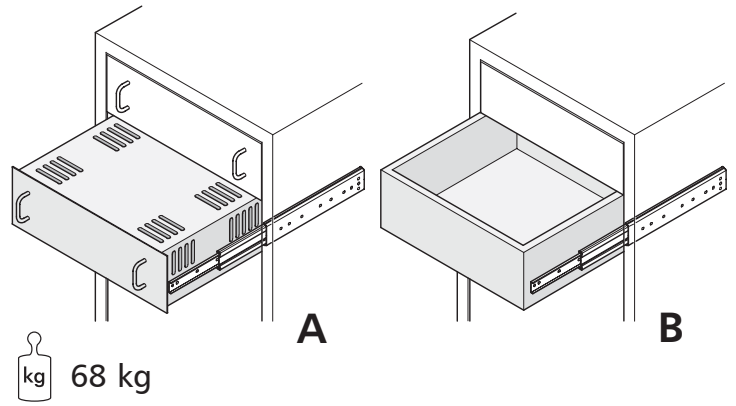

3301	mm							
	SL	TR	A	B	C	D	E	F
DZ3301-0012-2	305	330	-	162.1	222.2	235.0	260.3	209.5
DZ3301-0014-2	356	381	-	212.8	273.0	285.7	311.1	260.3
DZ3301-0016-2	406	432	-	263.6	323.8	336.5	361.9	311.1
DZ3301-0018-2	457	483	212.8	314.4	374.6	387.3	412.7	361.9
DZ3301-0020-2	508	533	238.2	365.2	425.4	438.1	463.5	412.7
DZ3301-0022-2	559	584	263.6	416.0	476.2	488.9	514.3	463.5
DZ3301-0024-2	610	635	289.0	466.8	527.0	539.7	565.1	514.3
DZ3301-0026-2	660	686	314.4	517.6	577.8	590.5	615.9	565.1
DZ3301-0028-2	711	737	339.8	568.4	628.6	641.3	666.7	615.9

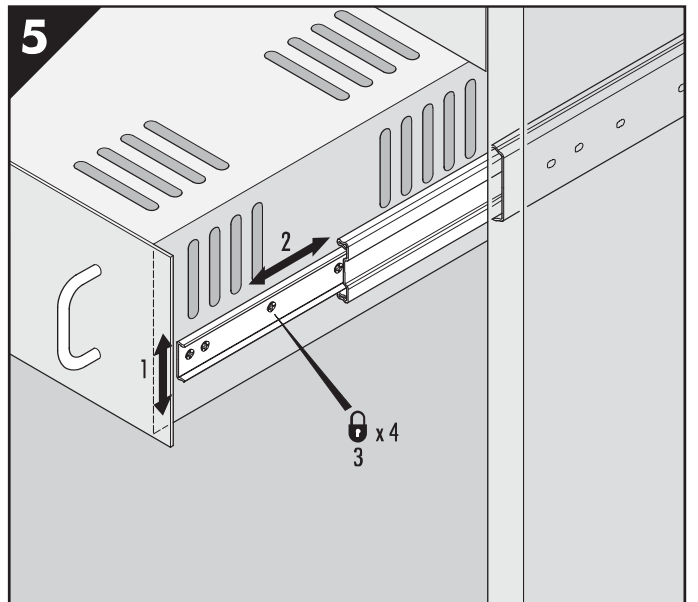
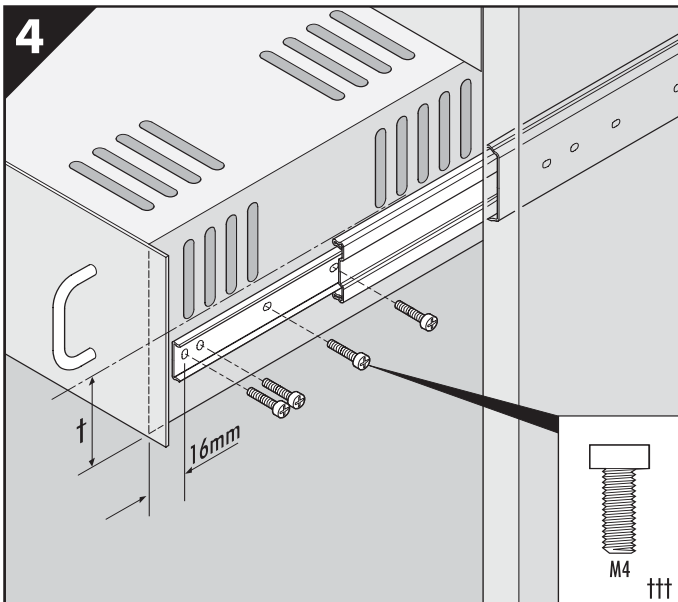
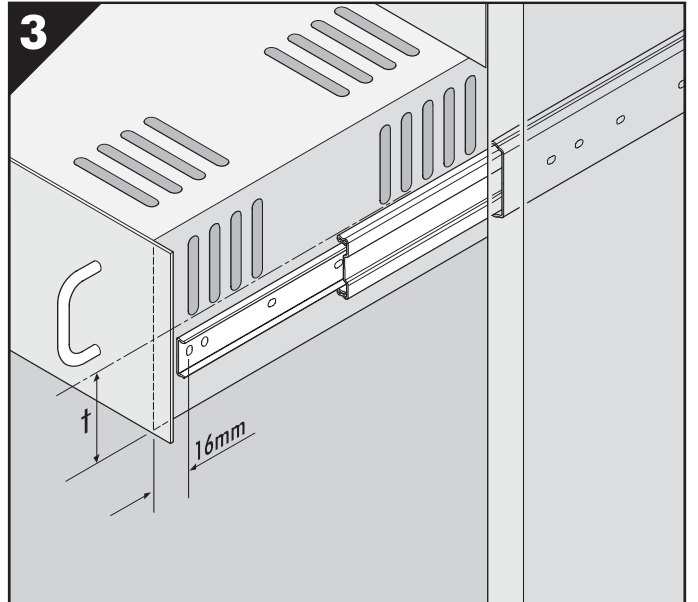
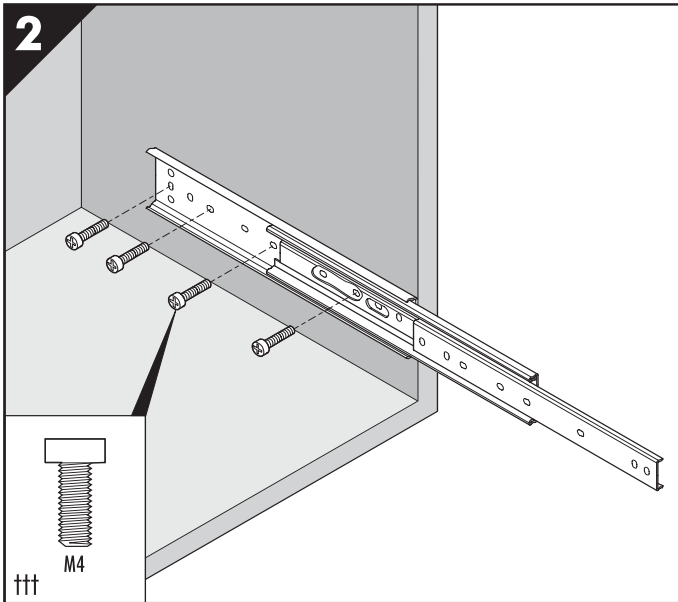
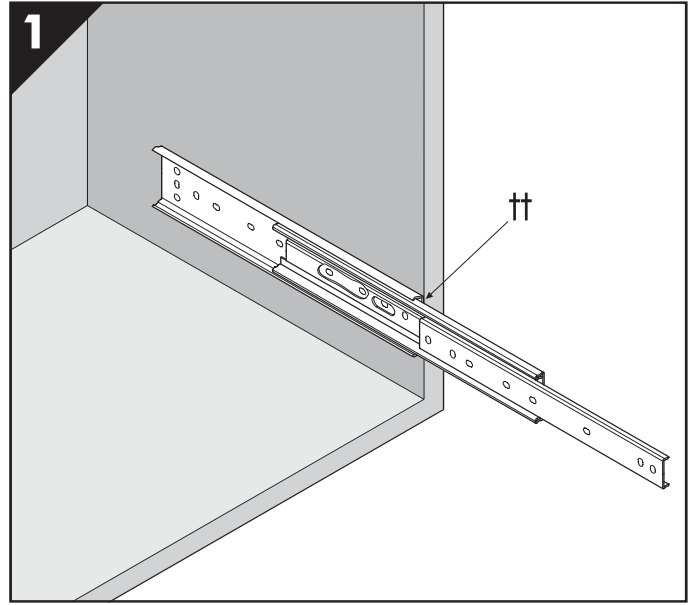
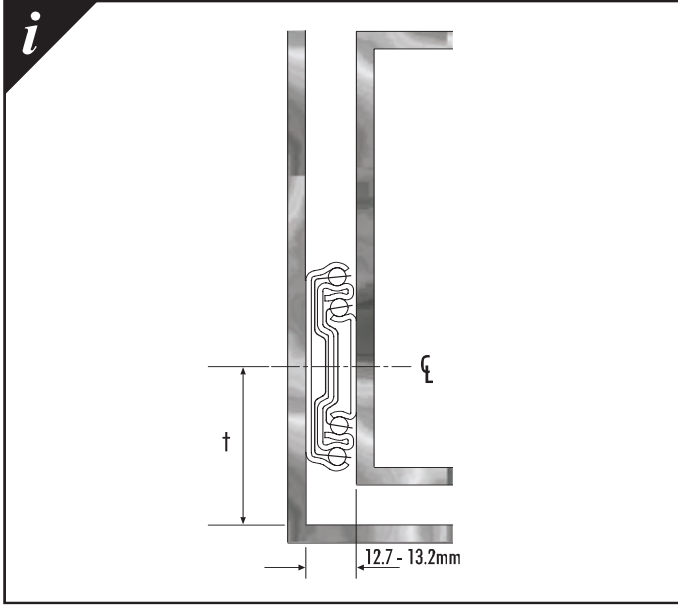

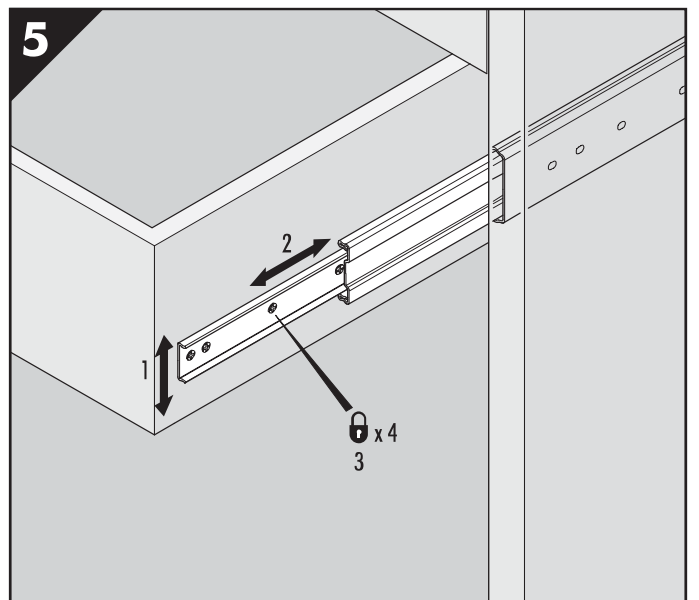
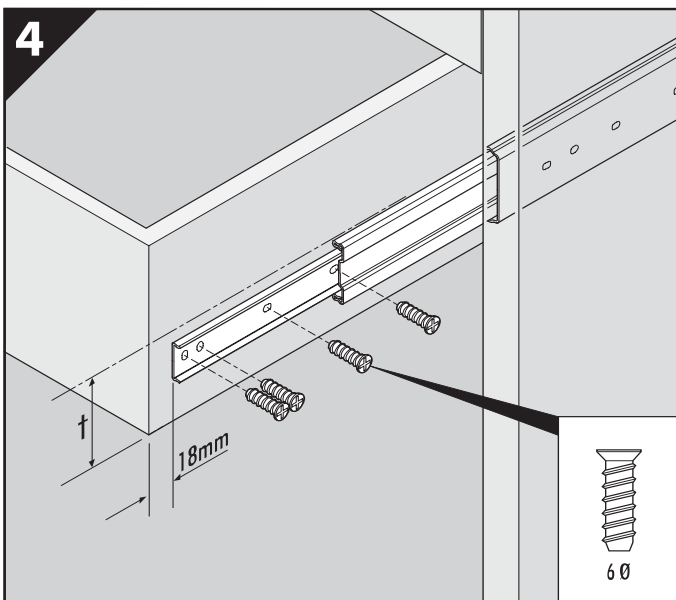
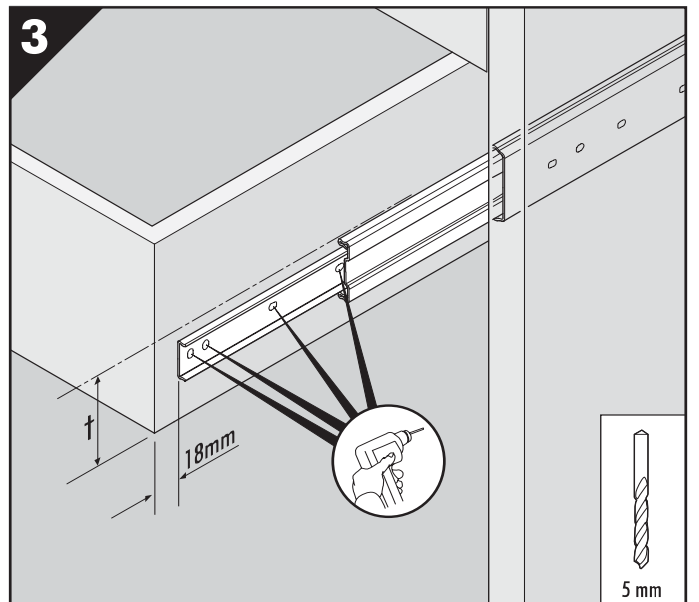
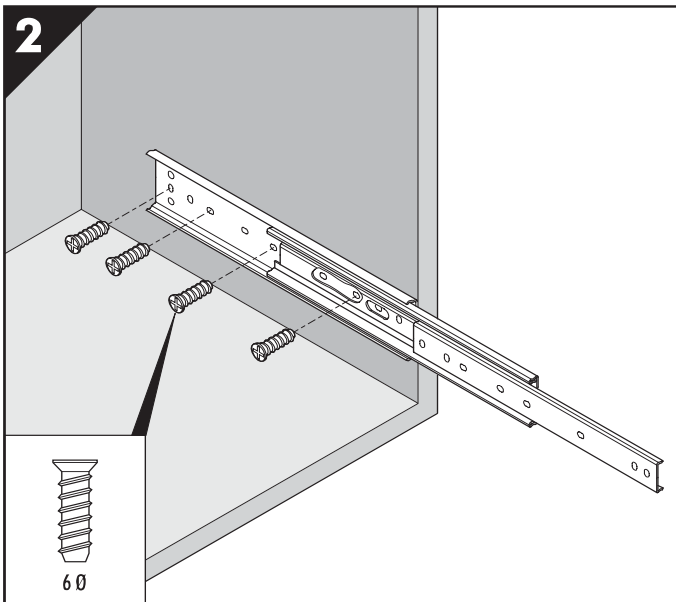
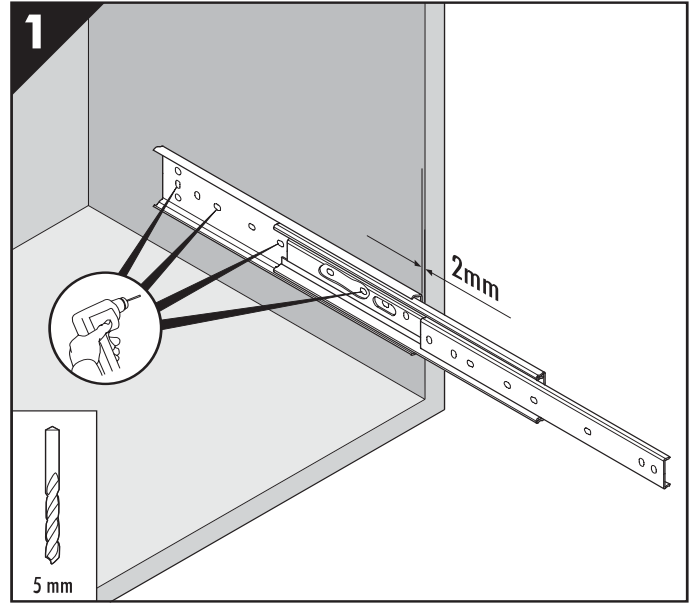
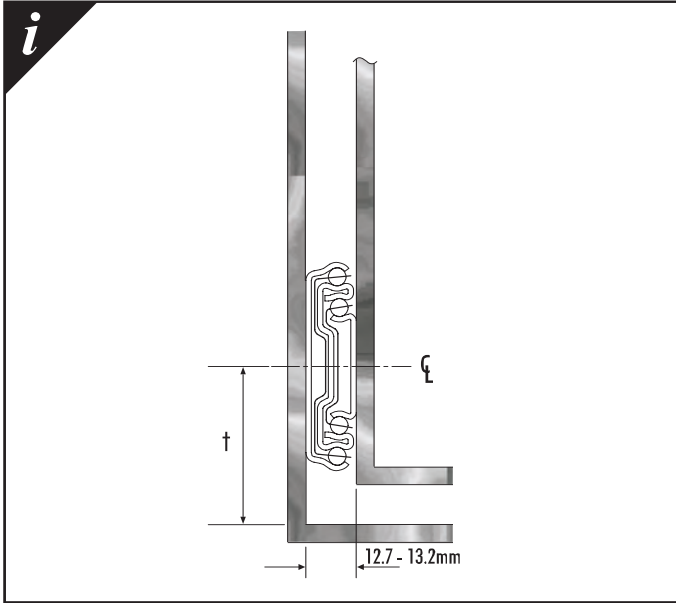

i 3301

- GB** † Mount slide on or below centre line of drawer.
 †† Rack mounted: slide must be mounted flush with edge.
 ††† Do not use washers under the screwheads.
 All fixing positions must be used to achieve maximum load rating.
- D** † Einbau der Schiene auf oder unterhalb der Schubladen-Mittellinie.
 †† Rack Montage: Schiene muß bündig mit der Kante montiert werden.
 ††† Bitte benutzen Sie keine Unterlegscheiben.
 Es sind alle Befestigungspositionen zu verwenden, damit der maximale Lastwert erzielt wird.
- F** † Monter la glissière sur l'axe du tiroir ou au-dessous de celui-ci.
 †† Pour un montage en baie, le brin fixe devra être positionné à l'extrémité du montant avant.
 ††† Ne pas utiliser de rondelles sous les têtes des vis.
 Tous les points de fixation doivent être utilisés pour obtenir la charge maximale.
- I** † Montare la guida sulla linea di mezzera del cassetto o inferiormente.
 †† Montaggio a cremagliera: la guida deve essere montata a filo bordo.
 ††† Non utilizzare anelli sotto le viti di fissaggio.
 Per ottenere il massimo carico nominale, devono essere usate tutte le posizioni di fissaggio.
- E** † Monte la guía en la línea central del cajón o por debajo de la misma.
 †† Montada sobre bastidor: la guía deberá estar montada a ras con el borde.
 ††† No utilizar arandelas por debajo de las cabezas de los tornillos.
 Todas las posiciones de fijación deben ser usadas para se conseguir la capacidad máxima de carga.
- S** † Montera skenan på eller under lådans centrumlinje.
 †† Vid rackmontering skall skenan monteras direkt mot fästytan.
 ††† Använd ej brickor under skruvhuvud.
 Alla fästhål bör användas för att uppnå max belastning.

GB If you require further assistance, please contact your distribution agent or supplier.
 Accuride reserve the right to alter specifications without notice.

D Bei Fragen wenden Sie sich bitte an Ihren Vertriebspartner.
 Technische Änderungen vorbehalten.

F Pour de plus amples renseignements, veuillez contacter votre distributeur.
 Accuride se réserve le droit de modifier les spécifications sans préavis.

I Qualora necessitate di ulteriore assistenza, contattate il fornitore o il vostro agente.
 Accuride si riserva il diritto di apportare modifiche senza ulteriore comunicazione.

E Si necesita más ayuda, póngase en contacto con su agente de distribución o proveedor.
 Accuride se reserva el derecho de alterar las especificaciones sin aviso previo.

S Om det krävs mer hjälp, var vänlig kontakta distributionsombud eller leverantör.
 Accuride reserverar sig för ev konstruktionsändringar.

- GB** Installation Guide
- D** Einbauanleitung
- F** Guide d'installation
- I** Guida all'installazione
- E** Guía de instalación
- PL** Instrukcja montażu

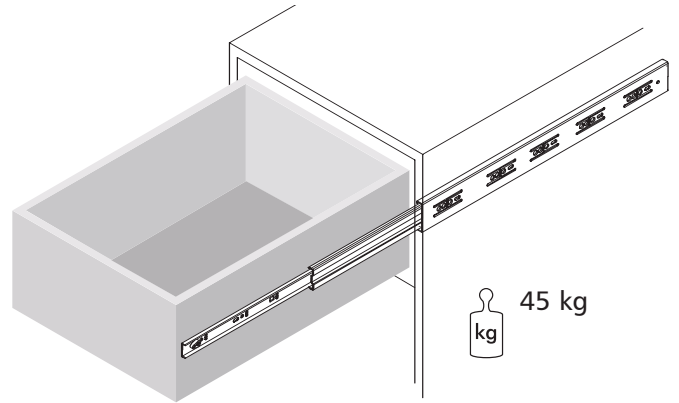

† 3832-0030TR/HDTR
 †† 3832-0040/50/60TR/HDTR **X**

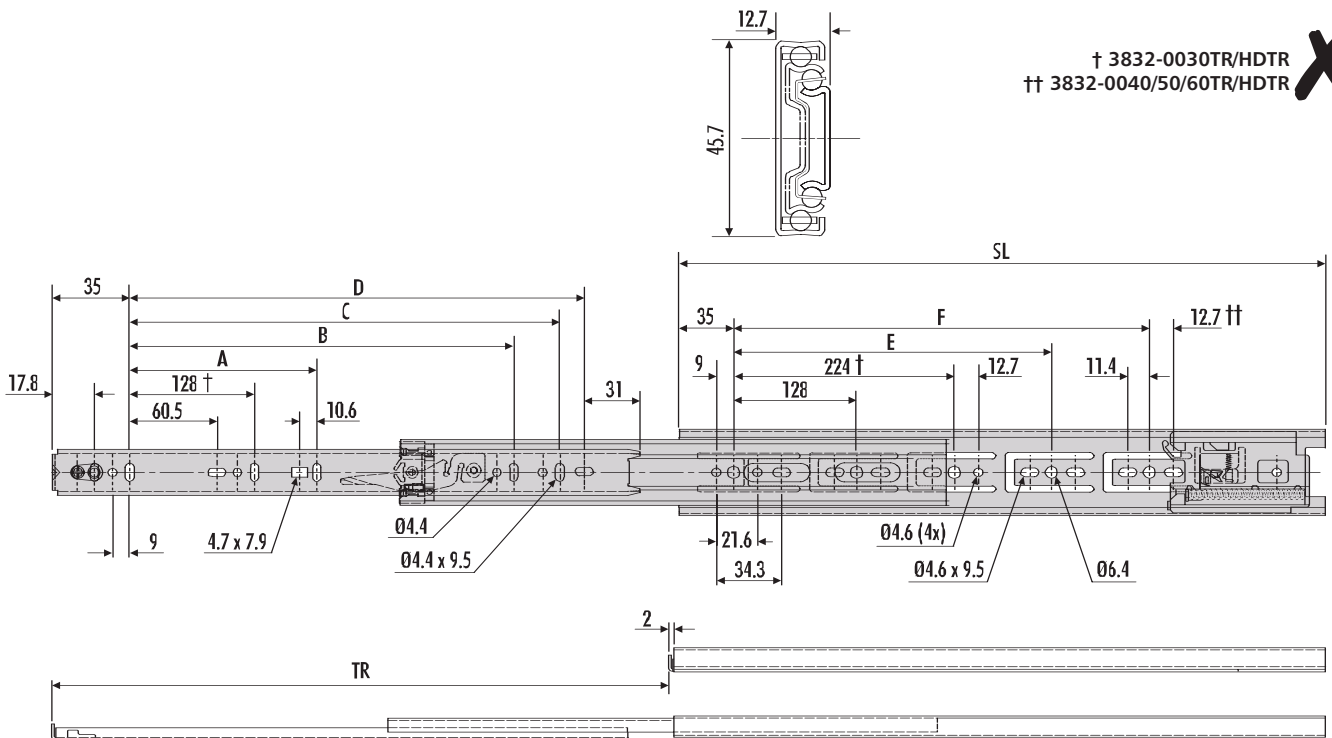

3832TR/ 3832HDTR	mm							
	SL	TR	A	B	C	D	E	F
3832-0030TR	300	305	-	-	-	192	-	-
DZ3832-0030HDTR	300	305	-	-	-	192	-	-
3832-0035TR	350	356	-	-	-	242	-	-
DZ3832-0035HDTR	350	356	-	-	-	242	-	-
3832-0040TR	400	406	-	-	-	292	288	-
DZ3832-0040HDTR	400	406	-	-	-	292	288	-
3832-0045TR	450	457	-	320	-	342	320	-
DZ3832-0045HDTR	450	457	-	320	-	342	320	-
3832-0050TR	500	508	-	320	-	392	384	-
DZ3832-0050HDTR	500	508	-	320	-	392	384	-
3832-0055TR	550	559	224	416	-	442	416	-
DZ8328-0055HDTR	550	559	224	416	-	442	416	-
3832-0060TR	600	610	224	416	-	492	352	480
DZ3832-0060HDTR	600	610	224	416	-	492	352	480
3832-0065TR	650	660	224	416	512	542	352	512
DZ3832-0065HDTR	650	660	224	416	512	542	352	512
3832-0070TR	700	711	224	416	512	592	352	544
DZ3832-0070HDTR	700	711	224	416	512	592	352	544

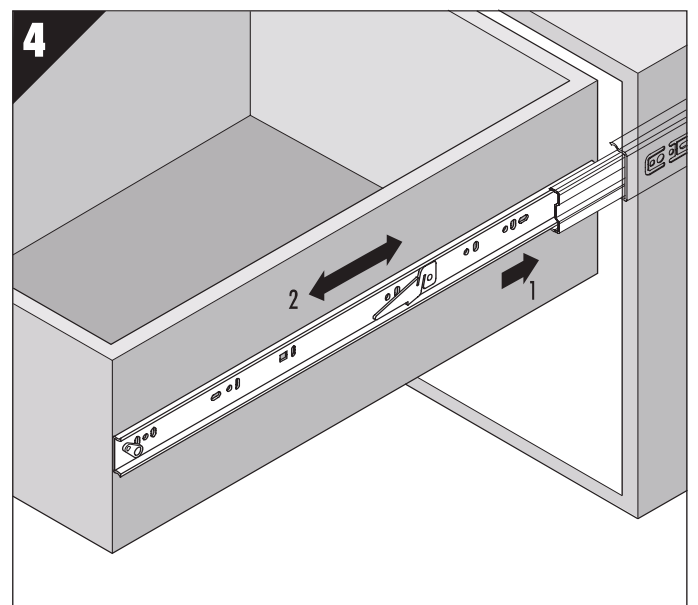
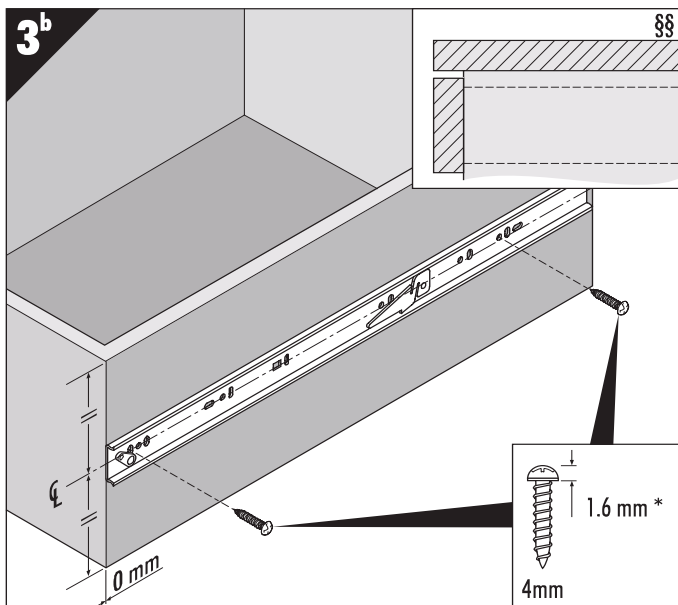
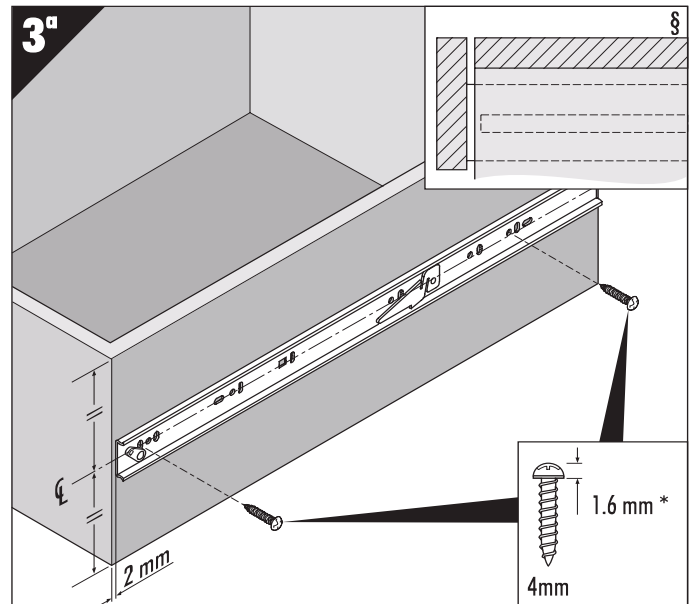
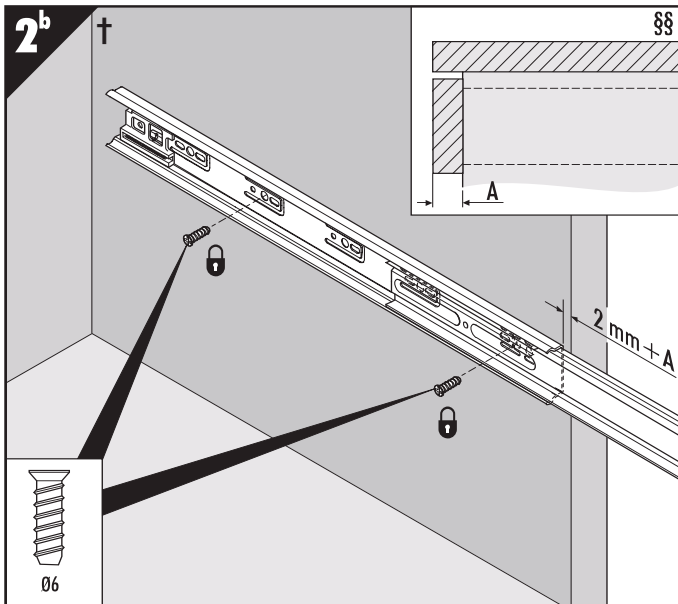
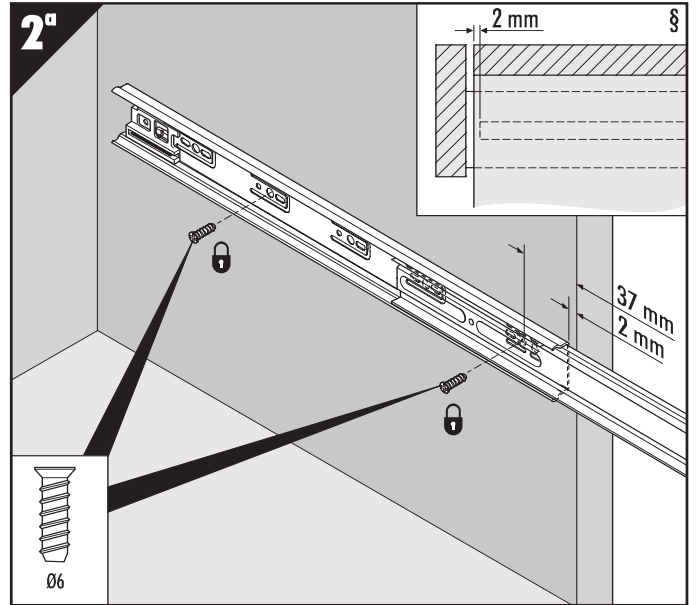
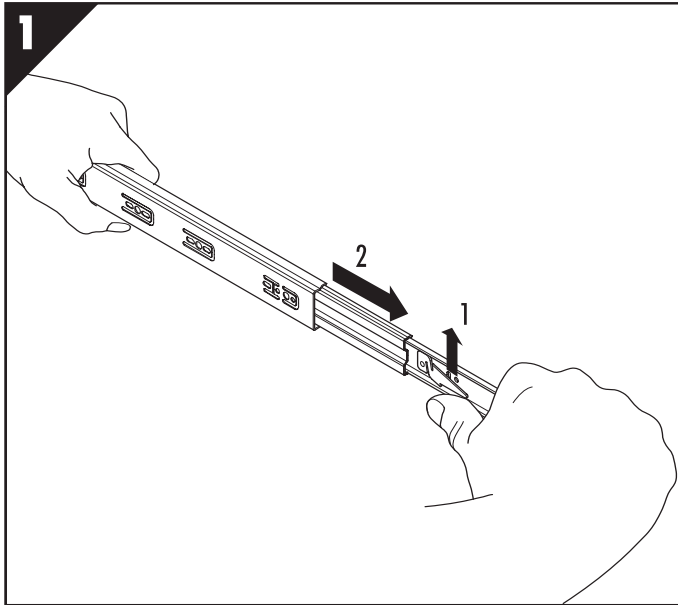

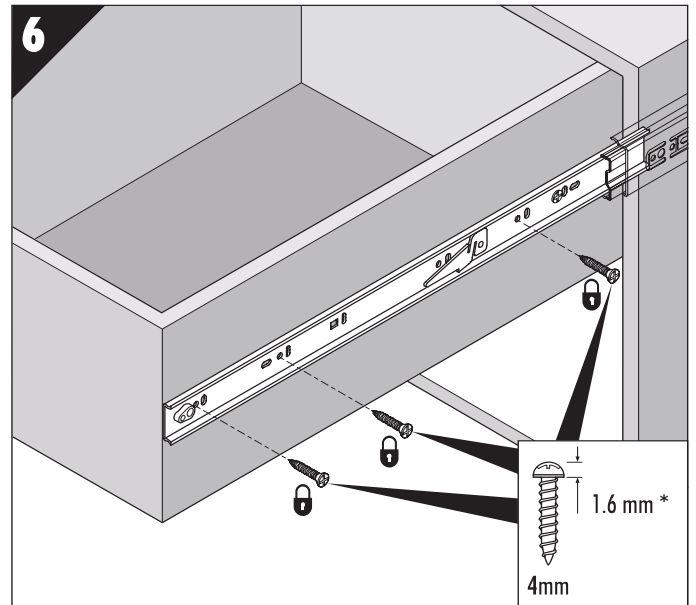
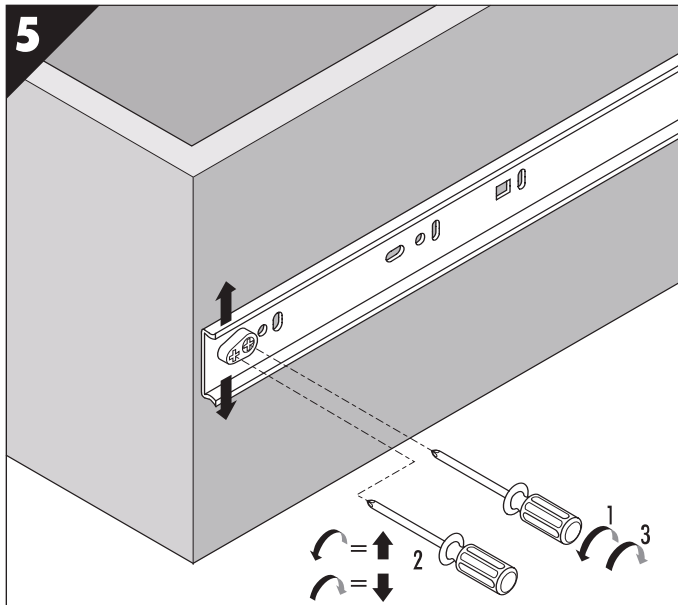

- GB** * Max
All fixings positions must be used to achieve maximum load.
§ Overlay.
§§ Inset.
- D** * Max.
Es sind alle Befestigungspositionen zu verwenden, damit der maximale Lastwert erzielt wird.
§ Auflegend.
§§ Innenliegende Türen.
- F** * Maximum
Tous les points de fixation doivent être utilisés pour obtenir la charge maximale.
§ En appliqué.
§§ En feuillure.

- I** * Massimo
Per ottenere il massimo carico nominale, devono essere usate tutte le posizioni di fissaggio.
§ In battuta.
§§ A filo.

- E** * Máximo
Todas las posiciones de fijación deben ser usadas para se conseguir la capacidad máxima de carga.
§ Solapado.
§§ Empotrado.

- PL** * Maksimum
W celu przeniesienia maksymalnego obciążenia zespół musi być zamontowany z użyciem wszystkich, przewidzianych do tego celu, punktów montażowych.
§ Nakładane.
§§ Wewnętrzne.

5321/5321SC/5322

Accuride®

- GB** Installation Guide
- D** Einbauanleitung
- F** Guide d'installation
- I** Guida all'installazione
- E** Guía de instalación

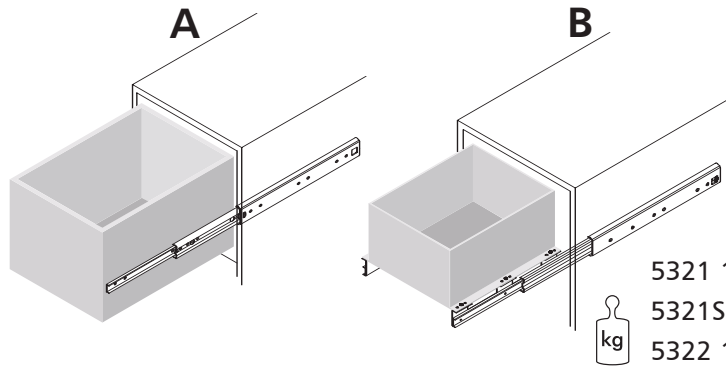

5321

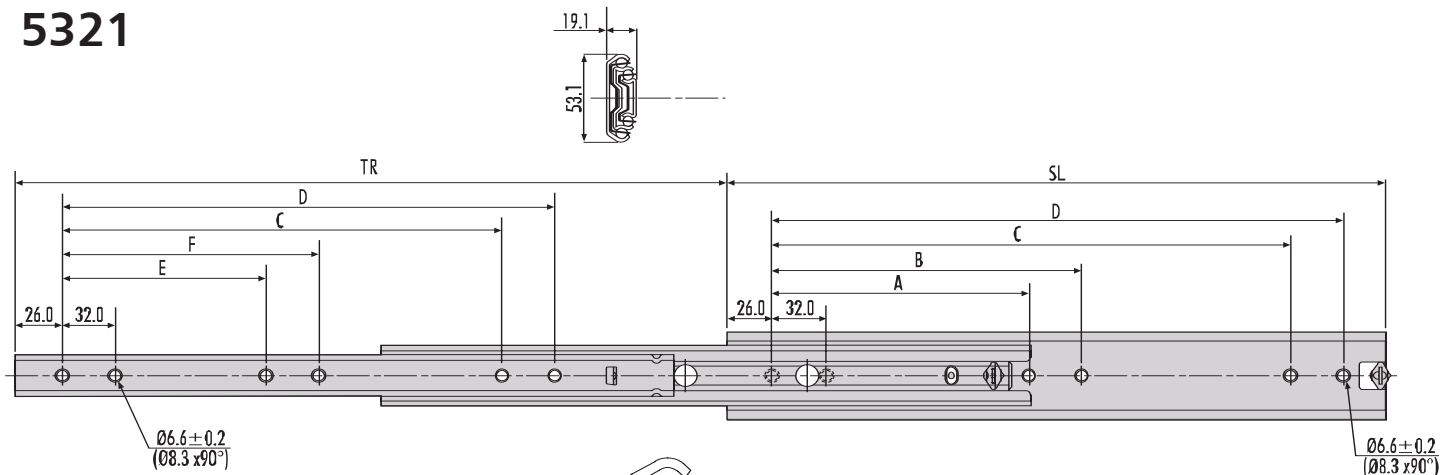

5321SC

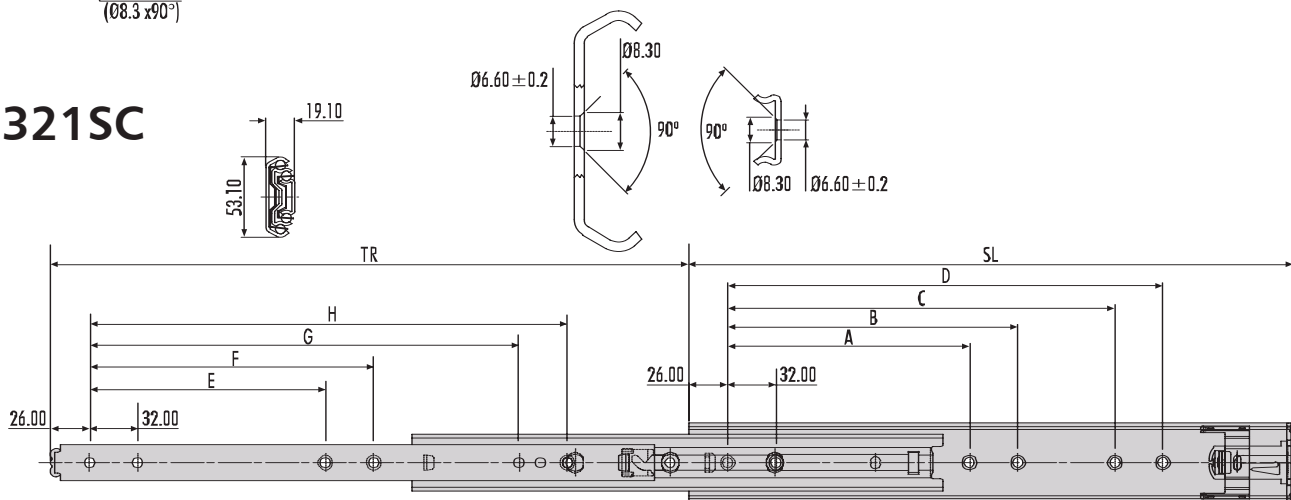

- GB** If you require further assistance, please contact your distribution agent or supplier.
Accuride reserve the right to alter specifications without notice.
- D** Bei Fragen wenden Sie sich bitte an Ihren Vertriebspartner.
Technische Änderungen vorbehalten.
- F** Pour de plus amples renseignements, veuillez contacter votre distributeur.
Accuride se réserve le droit de modifier les spécifications sans préavis.
- I** Qualora necessitate di ulteriore assistenza, contattate il fornitore o il vostro agente.
Accuride si riserva il diritto di apportare modifiche senza ulteriore comunicazione.
- E** Si necesita más ayuda, póngase en contacto con su agente de distribución o proveedor.
Accuride se reserva el derecho de alterar las especificaciones sin aviso previo.

5321/ 5321SC	mm									
	SL	TR	A	B	C	D	E	F	G	H
DZ5321-0030	300	323.5	-	-	192	224	-	-	-	-
DZ5321-0030SC	300	319.0	-	-	160	192	-	-	192	224
DZ5321-0035	350	373.5	-	-	224	256	-	-	-	-
DZ5321-0035SC	350	369.0	-	-	224	256	-	-	224	256
DZ5321-0040	400	423.5	160	192	288	320	128	160	-	-
DZ5321-0040SC	400	419.0	160	192	256	288	160	192	288	320
DZ5321-0045	450	473.5	160	192	320	352	128	160	-	-
DZ5321-0045SC	450	469.0	192	224	320	352	192	224	352	384
DZ5321-0050	500	523.5	192	224	384	416	160	192	-	-
DZ5321-0050SC	500	519.0	224	256	352	384	224	256	384	416
DZ5321-0055	550	573.5	192	224	416	448	160	192	-	-
DZ5321-0055SC	550	569.0	224	256	416	448	224	256	448	480
DZ5321-0060	600	623.5	256	288	480	512	192	256	-	-
DZ5321-0060SC	600	619.0	256	288	480	512	256	288	480	512
DZ5321-0070	700	723.5	288	320	576	608	256	288	-	-
DZ5321-0070SC	700	719.0	320	352	544	576	320	352	576	608
DZ5321-0080	790	803.5	352	384	672	704	320	352	-	-
DZ5321-0080SC	790	823.0	352	384	640	672	352	384	672	704
DZ5321-0090	900	923.5	448	480	768	800	384	416	-	-
DZ5321-0100	1000	1023.5	480	512	864	896	448	480	-	-
DZ5321-0110	1100	1123.5	544	576	992	1024	480	512	-	-

5322

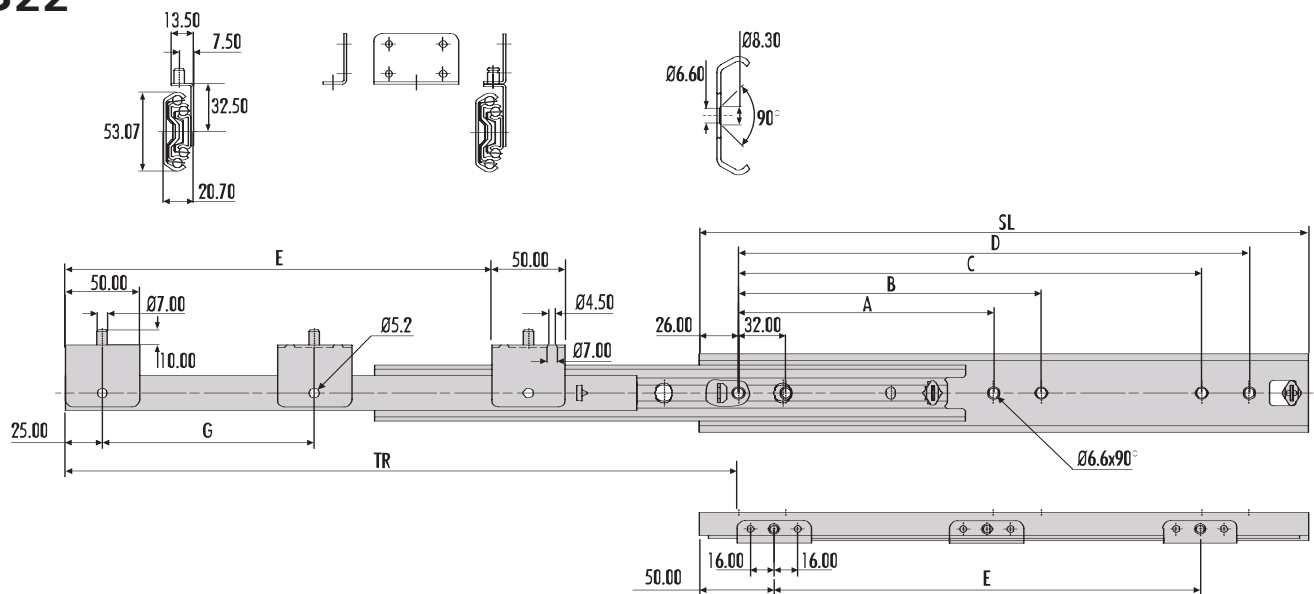

5322	mm							
	SL	TR	A	B	C	D	E	G
DS5322-0030-2	300	342	-	-	192	224	177	-
DS5322-0035-2	350	392	-	-	256	288	227	-
DS5322-0040-2	400	442	160	192	288	320	277	-
DS5322-0045-2	450	492	192	224	352	384	327	-
DS5322-0050-2	500	542	192	224	384	416	377	-
DS5322-0055-2	550	592	224	256	448	480	427	-
DS5322-0060-2	600	642	256	288	480	512	477	238.5
DS5322-0070-2	700	742	320	352	608	640	577	288.5
DS5322-0080-2	790	822	352	384	672	704	677	338.5

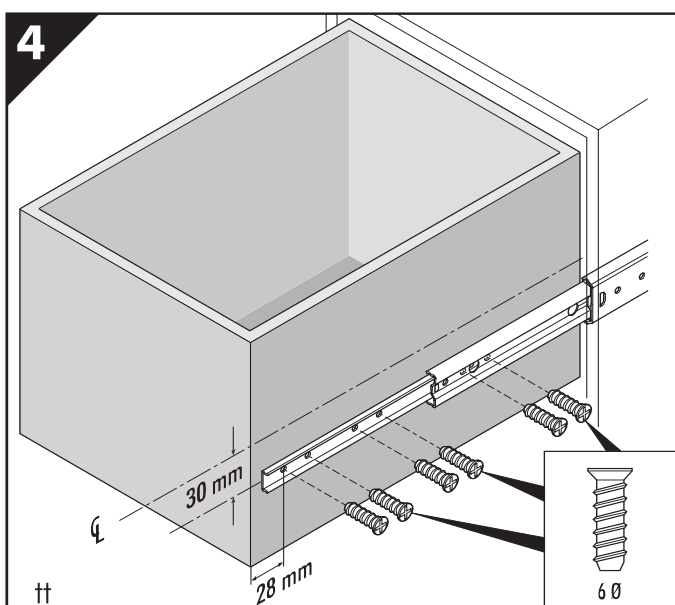
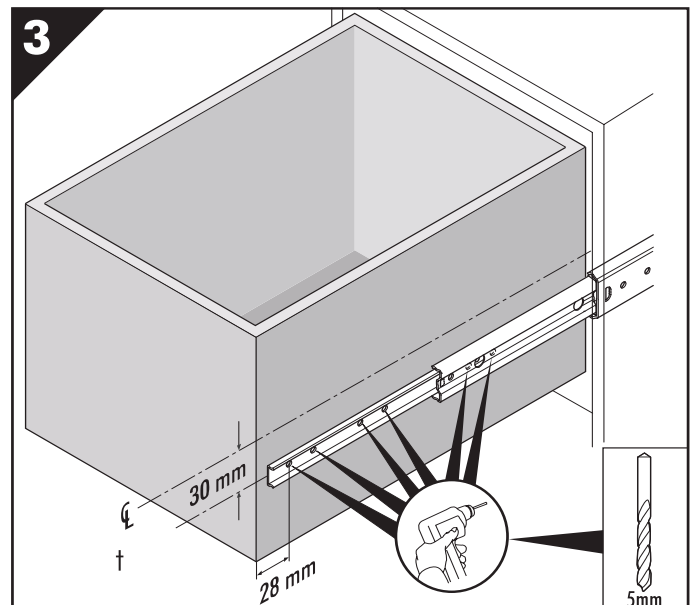
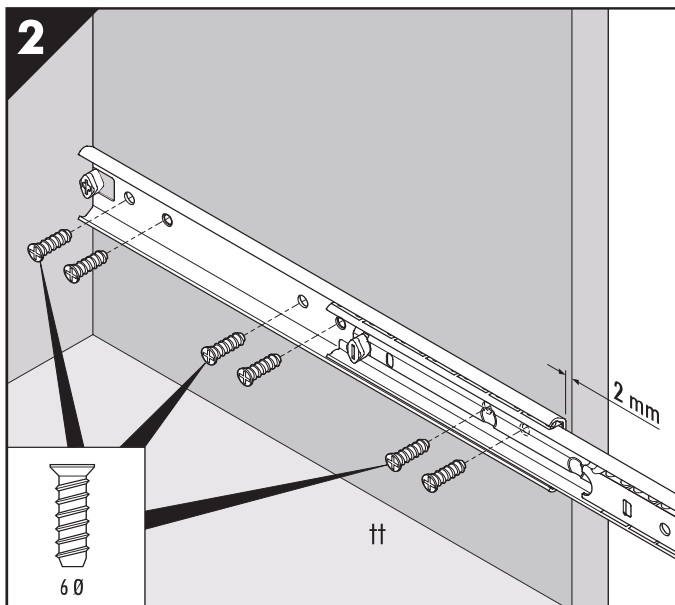
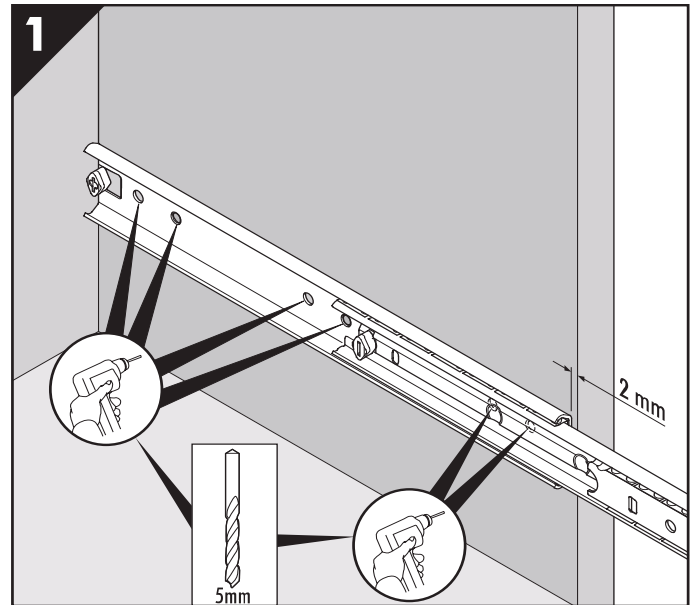
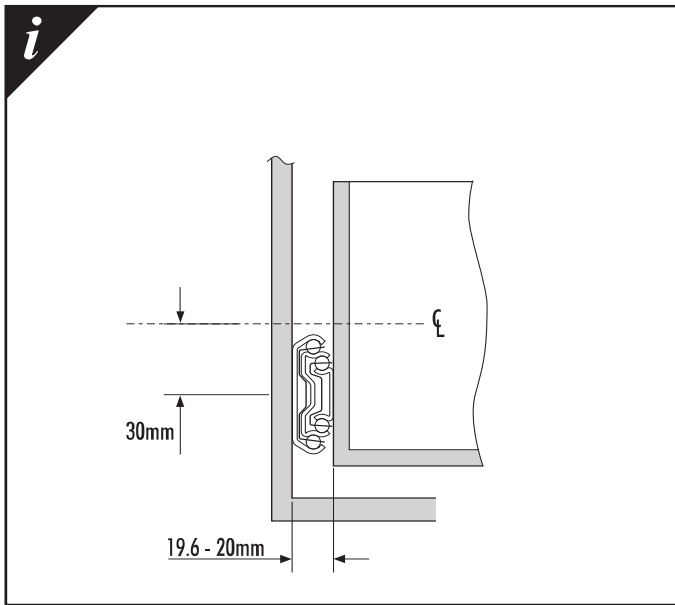

- i**
- GB** † All fixings positions must be used to achieve maximum load rating.
‡‡ Mount slide below drawer centre line.
 - D** † Es sind alle Befestigungspositionen zu verwenden, damit der maximale Lastwert erzielt wird.
‡‡ Einbau der Schiene unterhalb der Schubladen-Mittellinie.
 - F** † Tous les points de fixation doivent être utilisés pour obtenir la charge maximale.
‡‡ Monter la glissière sur l'axe du tiroir de celui-ci.
 - I** † Per ottenere il massimo carico nominale, devono essere usate tutte le posizioni di fissaggio.
‡‡ Montare la guida sulla linea di mezziera del cassetto.
 - E** † Todas las posiciones de fijación deben ser usadas para se conseguir la capacidad máxima de carga.
‡‡ Monte la guía por debajo de la línea central.

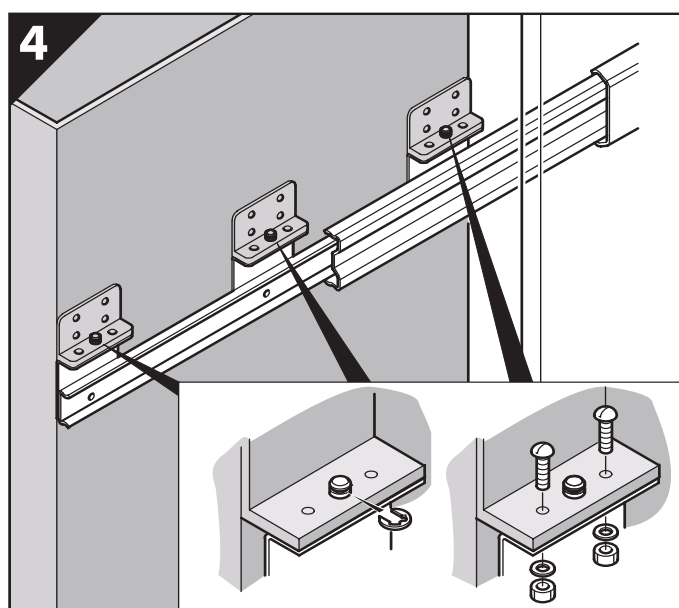
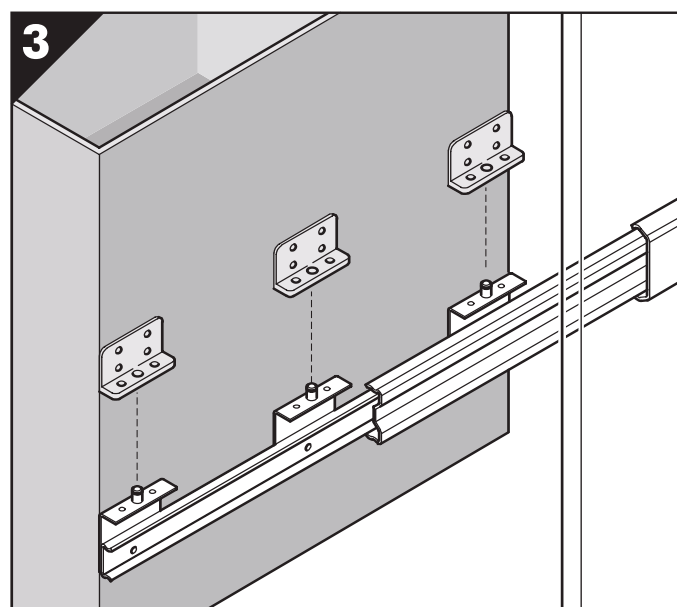
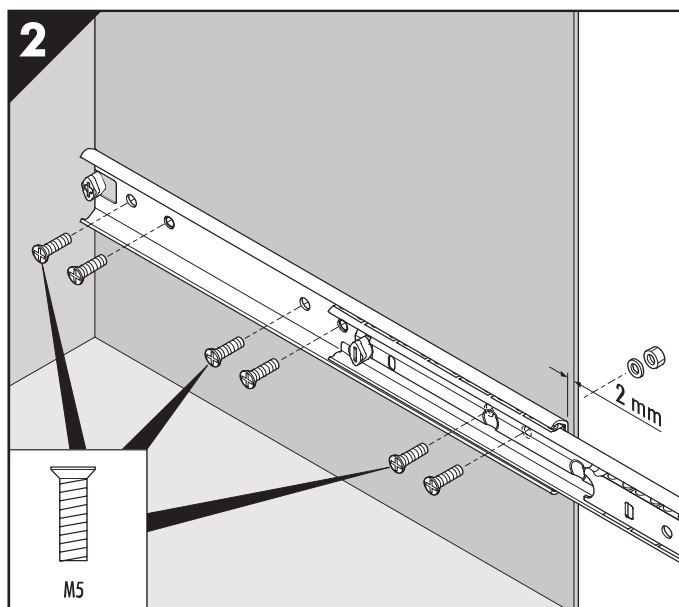
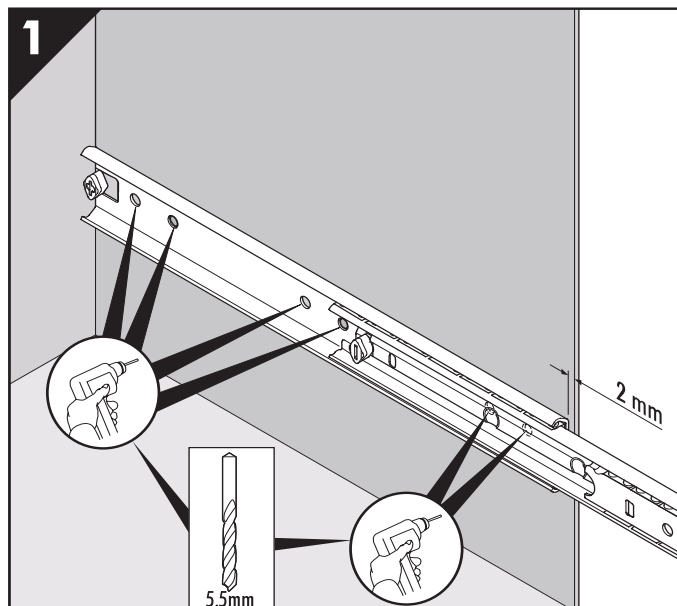
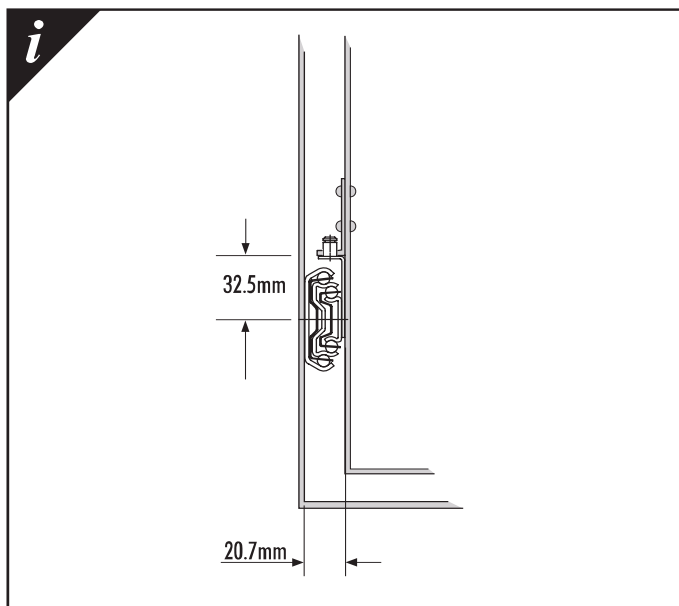

- i**
- GB** † All fixings positions must be used to achieve maximum load rating.
 - D** † Es sind alle Befestigungspositionen zu verwenden, damit der maximale Lastwert erzielt wird.
 - F** † Tous les points de fixation doivent être utilisés pour obtenir la charge maximale.
 - I** † Per ottenere il massimo carico nominale, devono essere usate tutte le posizioni di fissaggio.
 - E** † Todas las posiciones de fijación deben ser usadas para se conseguir la capacidad máxima de carga.

- GB** Installation Guide
- D** Einbauanleitung
- F** Guide d'installation
- I** Guida all'installazione
- E** Guía de instalación

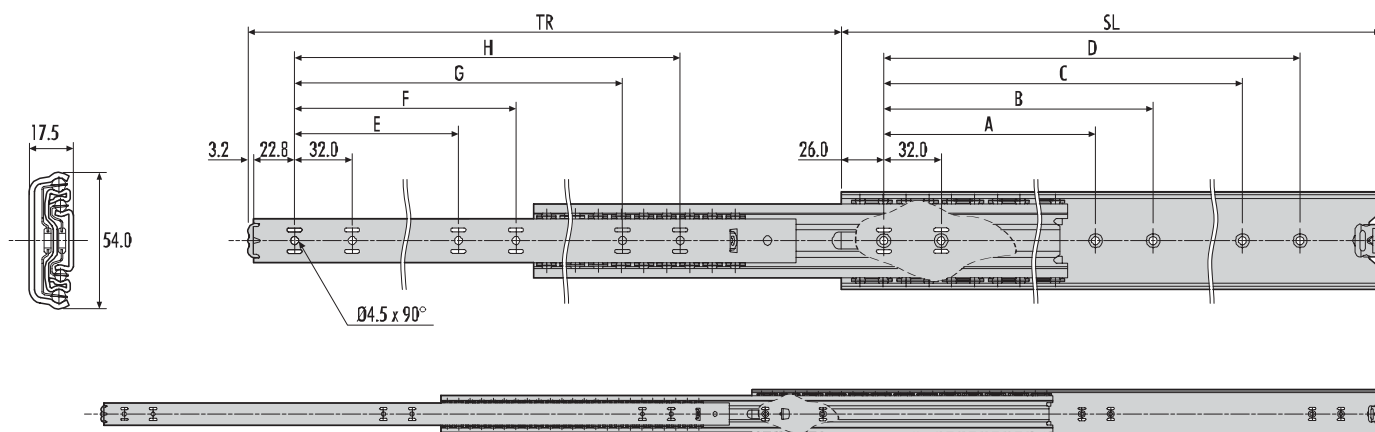
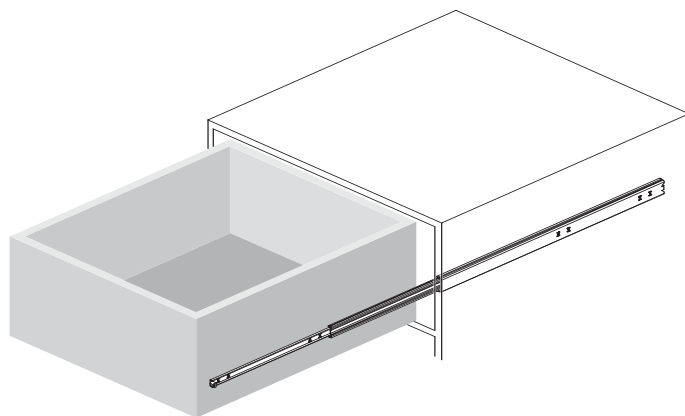

5417	mm									
	SL	TR	A	B	C	D	E	F	G	H
DZ5417-0030	300	340	-	-	224	256	-	-	-	256
DZ5417-0035	350	389	-	-	224	256	-	-	-	256
DZ5417-0040	400	438	160	192	320	352	128	160	-	352
DZ5417-0045	450	487	160	192	320	352	128	160	320	352
DZ5417-0050	500	537	192	224	416	448	160	192	-	416
DZ5417-0055	550	586	224	-	448	480	160	192	-	448
DZ5417-0060	600	635	256	288	480	512	192	224	480	512
DZ5417-0065	650	684	288	320	544	576	192	256	-	544
DZ5417-0070	700	733	288	416	576	608	256	288	576	608

GB If you require further assistance, please contact your distribution agent or supplier.
Accuride reserve the right to alter specifications without notice.

D Bei Fragen wenden Sie sich bitte an Ihren Vertriebspartner.
Technische Änderungen vorbehalten.

F Pour de plus amples renseignements, veuillez contacter votre distributeur.
Accuride se réserve le droit de modifier les spécifications sans préavis.

I Qualora necessitate di ulteriore assistenza, contattate il fornitore o il vostro agente.
Accuride si riserva il diritto di apportare modifiche senza ulteriore comunicazione.

E Si necesita más ayuda, póngase en contacto con su agente de distribución o proveedor.
Accuride se reserva el derecho de alterar las especificaciones sin aviso previo.

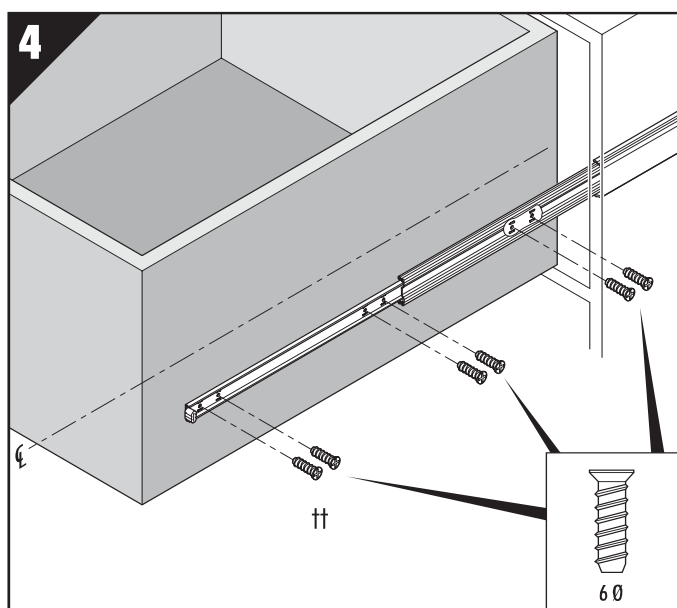
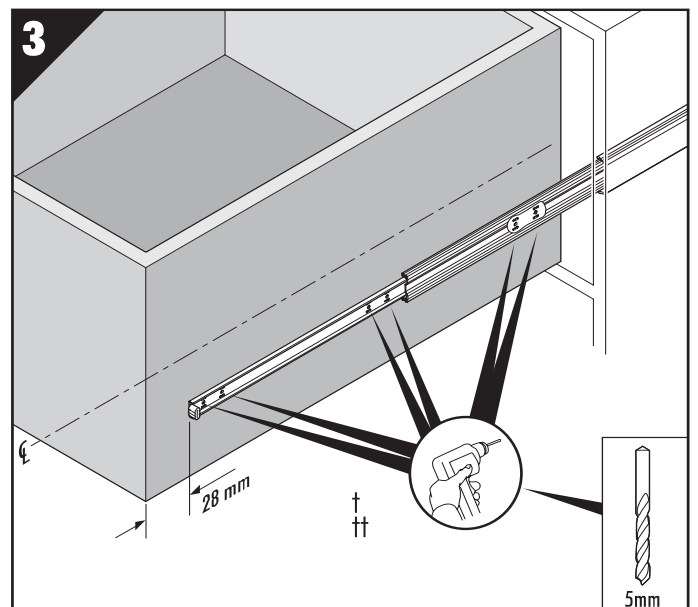
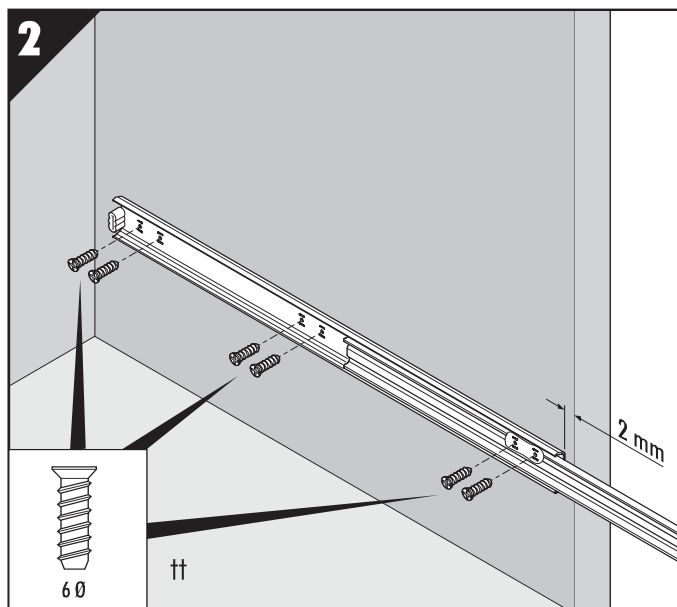
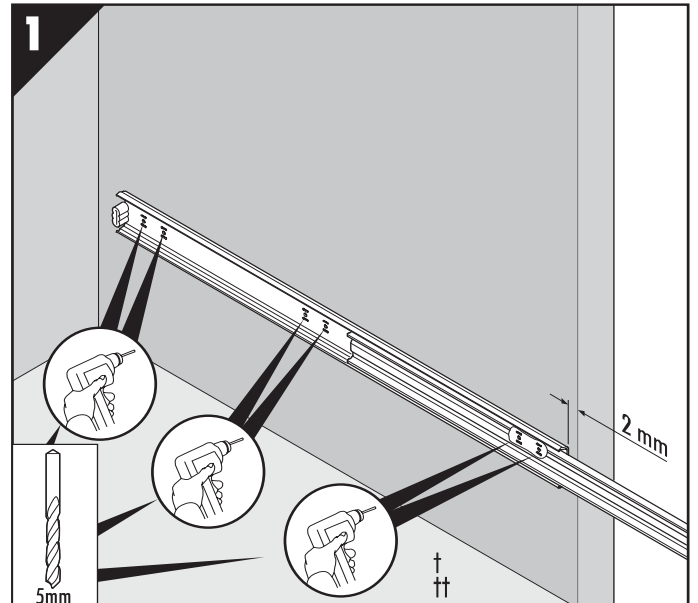
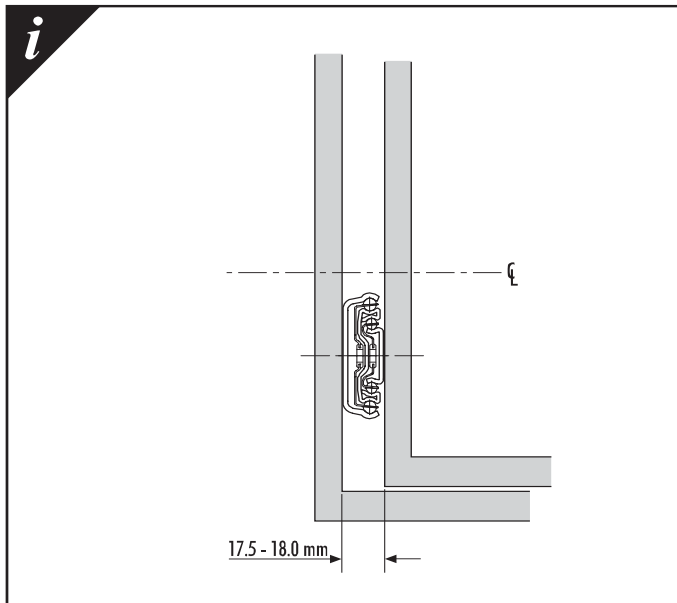

- i**
- GB** † All fixings positions must be used to achieve maximum load rating.
‡‡ Mount slide below drawer centre line.
 - D** † Es sind alle Befestigungspositionen zu verwenden, damit der maximale Lastwert erzielt wird.
‡‡ Einbau der Schiene unterhalb der Schubladen-Mittellinie.
 - F** † Tous les points de fixation doivent être utilisés pour obtenir la charge maximale.
‡‡ Monter la glissière sur l'axe du tiroir de celui-ci.
 - I** † Per ottenere il massimo carico nominale, devono essere usate tutte le posizioni di fissaggio.
‡‡ Montare la guida sulla linea di mezzeria del cassetto.
 - E** † Todas las posiciones de fijación deben ser usadas para se conseguir la capacidad máxima de carga.
‡‡ Monte la guía por debajo de la línea central.

- GB** Installation Guide
- D** Installationsanleitung
- F** Guide d'installation
- I** Guida all'installazione
- E** Guía de instalación

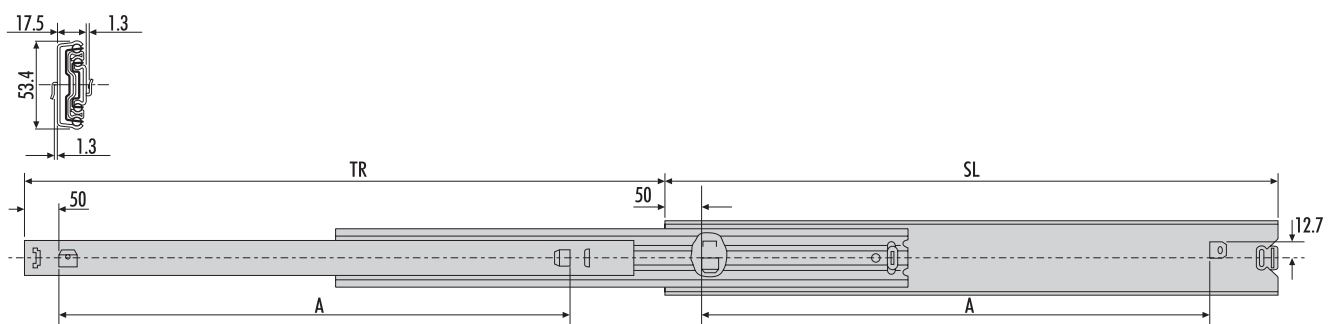
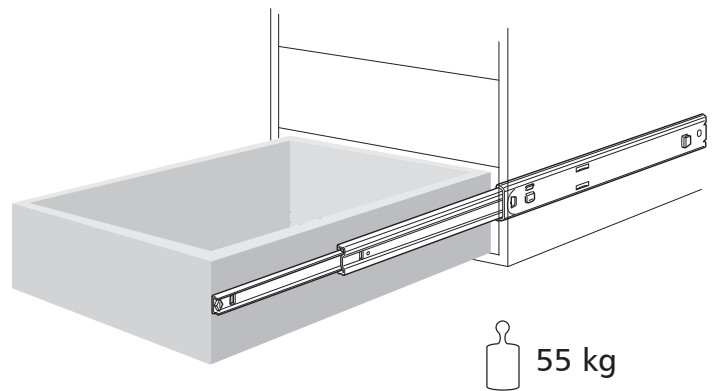

5517	mm		
	SL	TR	A
DZ5517-5035	350	374	250
DZ5517-5040	400	424	300
DZ5517-5045	450	473	350
DZ5517-5050	500	522	400
DZ5517-5055	550	571	450
DZ5517-5060	600	620	500
DZ5517-5070	700	731	600

GB If you require further assistance, please contact your distribution agent or supplier.
Accuride reserve the right to alter specifications without notice.

D Bei Fragen wenden Sie sich bitte an Ihren vertriebspartner oder Lieferanten.
Technische Änderungen vorbehalten.

F Pour obtenir de l'aide supplémentaire, veuillez contacter votre agent de distribution ou votre fournisseur.
Accuride se réserve le droit de modifier les spécifications sans préavis.

I Qualora necessitate di ulteriore assistenza, contattate il fornitore o il vostro agente.
Accuride si riserva il diritto di apportare modifiche senza ulteriore comunicazione.

E Si necesita más ayuda, póngase en contacto con su agente de distribución o proveedor.
Accuride se reserva el derecho de alterar las especificaciones sin aviso previo.

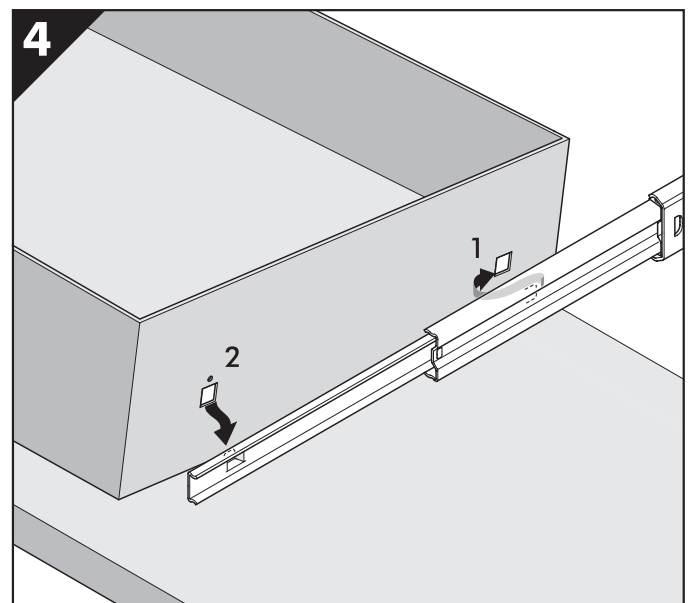
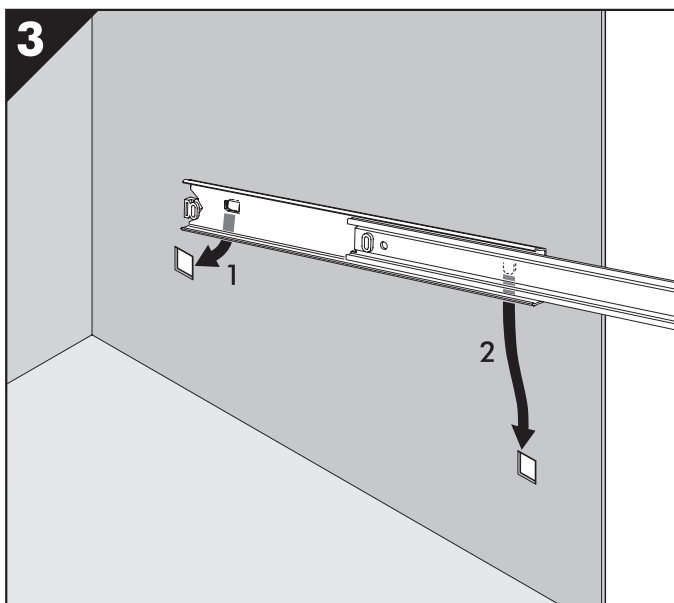
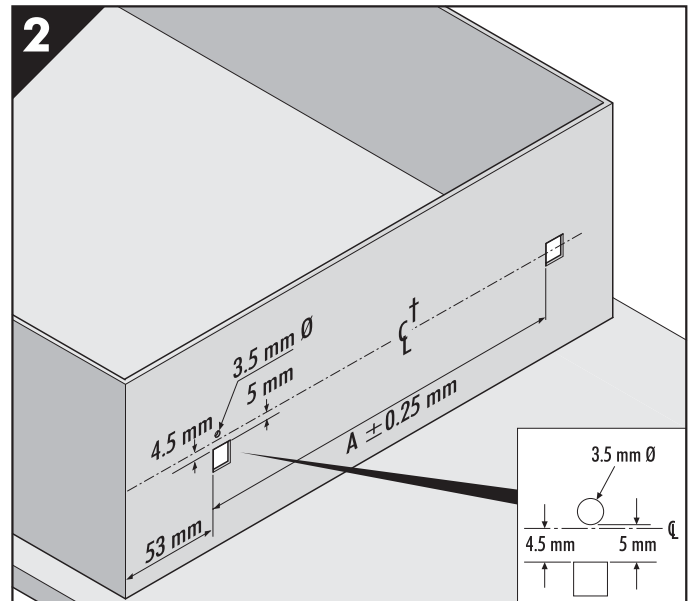
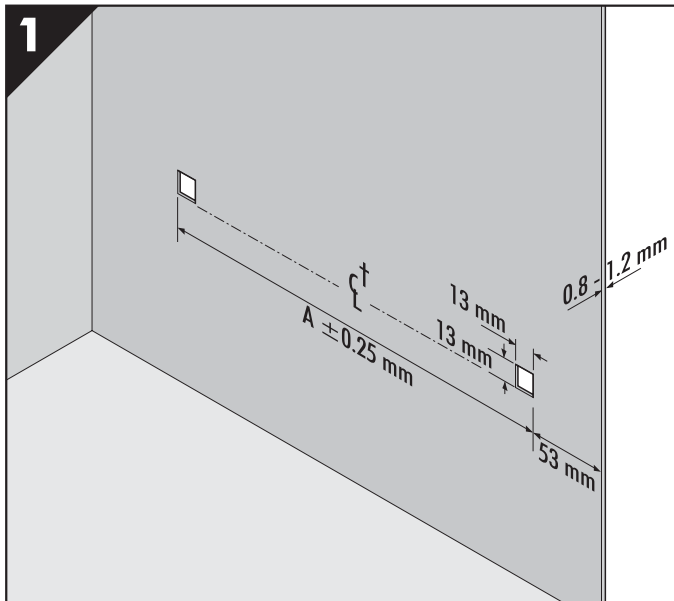



- GB** Mount slide on or below drawer centre line.
† Centre Line of slide.
- D** Einbau Schiene auf oder unter Schubladen-Mittellinie.
† Mittellinie Schiene.
- F** Monter la glissière sur la ligne médiane du tiroir ou au-dessous de celle-ci.
† Ligne médiane de glissière.
- I** Montare la guida sulla linea di mezzeria del cassetto o inferiormente.
† Linea di mezzeria della guida.
- E** Monte la guía en la línea central del cajón o por debajo de la misma.
† línea central de la guía.

9301/9308

Accuride®

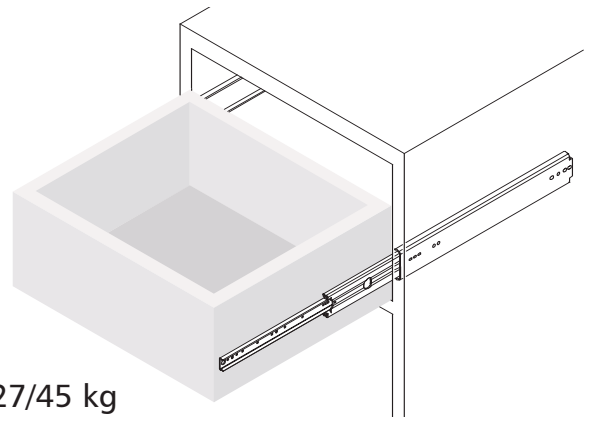
- GB** Installation Guide
- D** Einbauanleitung
- F** Guide d'installation
- I** Guida all'installazione
- E** Guía de instalación
- PL** Instrukcja montażu



 227/45 kg

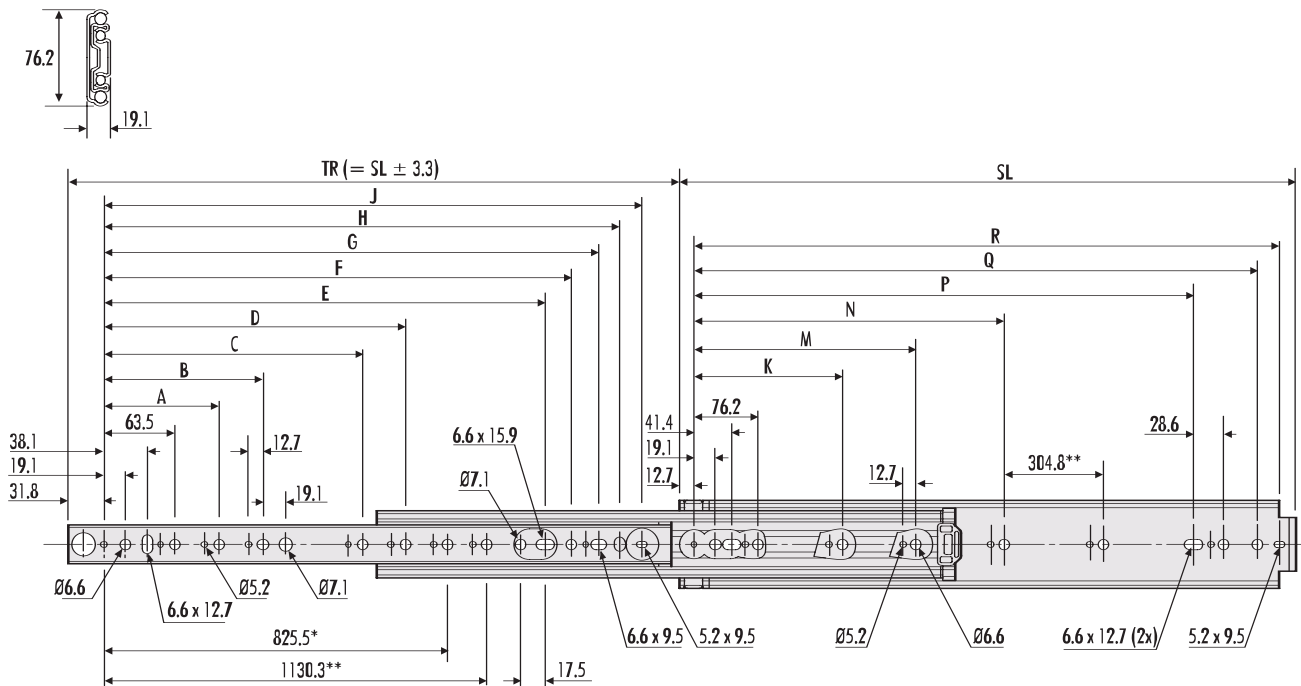

* 9301-48,9301-60
** 9301-60

9301

9301	mm																
	SL	TR	A	B	C	D	E	F	G	H	J	K	M	N	P	Q	R
DZ9301-0010	254.0	254.0	-	-	-	-	-	103.1	128.5	142.6	166.6	-	-	-	152.4	209.6	228.6
DZ9301-0012	304.8	304.8	-	-	-	-	-	153.9	179.3	198.4	217.4	-	-	-	203.2	260.4	279.4
DZ9301-0014	355.6	355.6	-	-	-	-	-	204.7	230.1	249.2	268.2	-	-	-	254.0	311.2	330.2
DZ9301-0016	406.4	406.4	127.0	-	-	-	-	255.5	280.9	299.9	319.0	-	-	-	304.8	361.9	381.0
DZ9301-0018	457.2	457.2	127.0	-	-	-	246.1	306.3	331.7	350.8	369.8	-	-	-	355.6	412.8	431.8
DZ9301-0020	508.0	508.0	127.0	190.5	-	-	296.9	357.1	382.5	401.6	420.6	-	-	-	406.4	463.6	482.6
DZ9301-0022	558.8	558.8	127.0	190.5	-	-	347.7	407.9	433.3	452.4	471.4	-	-	-	457.2	514.4	533.4
DZ9301-0024	609.6	609.6	127.0	190.5	-	-	398.5	458.7	484.1	503.2	522.2	-	-	-	508.0	565.2	584.2
DZ9301-0026	660.4	660.4	127.0	190.5	-	-	449.3	509.5	534.9	553.9	573.0	-	-	-	558.8	615.9	635.0
DZ9301-0028	711.2	711.2	127.0	190.5	-	-	500.1	560.3	585.7	604.8	623.8	-	-	-	609.6	666.8	685.8
DZ9301-0030	762.0	762.0	127.0	190.5	368.3	-	550.9	611.1	636.5	655.6	674.6	234.9	-	501.6	660.4	717.6	736.6
DZ9301-0032	812.8	812.8	127.0	190.5	368.3	-	601.7	661.9	687.3	706.4	725.4	234.9	393.7	552.5	711.2	768.4	787.4
DZ9301-0034	863.6	863.6	127.0	190.5	368.3	469.9	652.5	712.7	738.1	757.2	776.2	234.9	419.1	603.3	762.0	819.2	838.2
DZ9301-0036	914.4	914.4	127.0	190.5	368.3	520.7	703.3	763.5	788.9	807.9	827.0	234.9	444.5	654.1	812.8	870.0	889.0
DZ9301-0040	1016.0	1016.0	127.0	190.5	368.3	520.7	804.9	865.1	890.5	909.6	928.6	235.0	546.1	755.7	914.4	971.6	990.6
DZ9301-0042	1066.8	1066.8	127.0	190.5	368.3	520.7	855.7	915.9	941.3	960.4	979.4	235.0	546.1	806.5	965.2	1022.4	1041.4
DZ9301-0048	1219.2	1219.2	127.0	190.5	368.3	520.7	1008.1	1068.3	1093.7	1112.8	1131.8	234.9	596.9	958.9	1117.6	1174.8	1193.8
DZ9301-0060	1524.0	1524.0	127.0	190.5	368.3	520.7	1312.9	1373.1	1398.5	1417.6	1436.6	234.9	596.9	958.9	1422.4	1479.6	1498.6

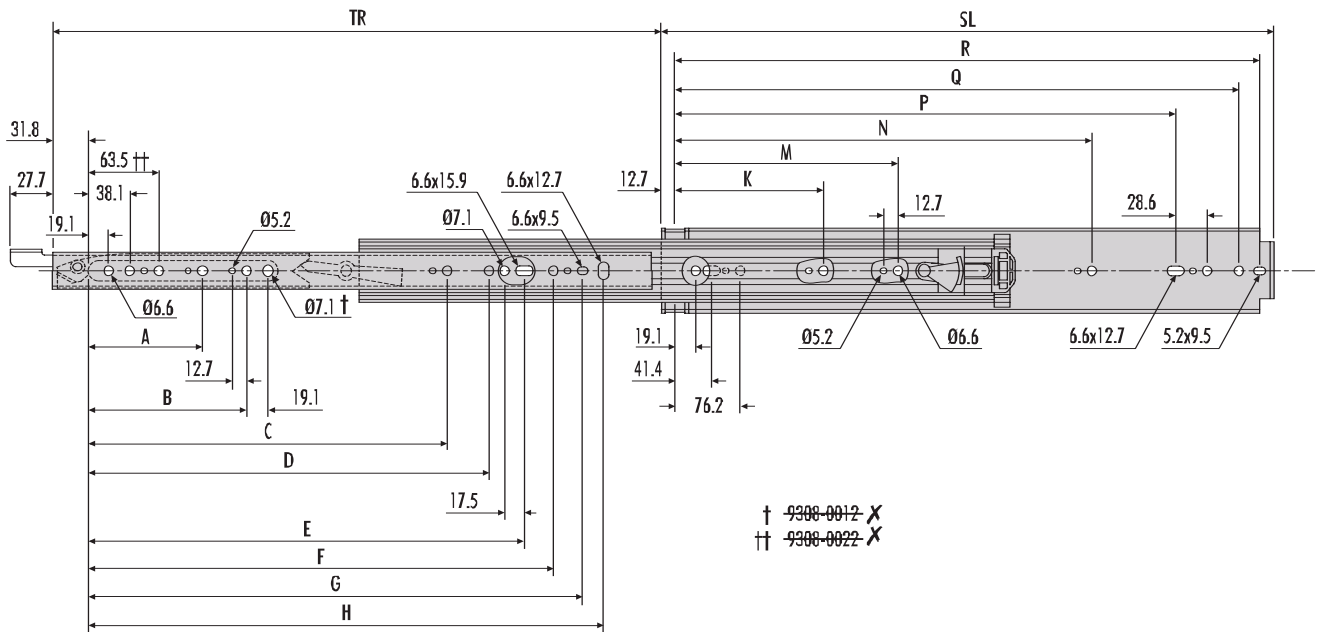
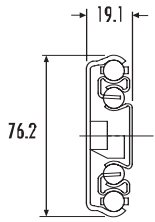

9308

9308	mm																
	SL	TR	A	B	C	D	E	F	G	H	J	K	M	N	P	Q	R
DZ9308-0012*	304.8	304.8	-	-	-	-	-	153.9	179.3	198.4	-	-	-	-	203.2	260.4	279.4
DZ9308-0014*	355.6	355.6	-	-	-	-	-	204.7	230.1	249.2	-	-	-	-	254.0	311.2	330.2
DZ9308-0016*	406.4	406.4	-	-	-	-	-	255.5	280.9	300.0	-	-	-	-	304.8	362.0	381.0
DZ9308-0018*	457.2	457.2	127.0	-	-	-	-	306.3	331.7	350.8	-	-	-	-	355.6	412.8	431.8
DZ9308-0020*	508.0	508.0	127.0	-	-	-	296.9	357.1	382.5	401.6	-	-	-	-	406.4	463.6	482.6
DZ9308-0022*	558.8	558.8	127.0	190.5	-	-	347.7	407.9	433.3	452.4	-	-	-	-	457.2	514.4	533.4
DZ9308-0024*	609.6	609.6	127.0	190.5	-	-	398.5	458.7	484.1	503.2	-	-	-	-	508.0	565.2	584.2
DZ9308-0026*	660.4	660.4	127.0	190.5	-	-	449.3	509.5	534.9	554.0	-	-	-	-	558.8	616.0	635.0
DZ9308-0028*	711.2	711.2	127.0	190.5	-	-	500.1	560.3	585.7	604.8	-	-	-	-	609.6	666.8	685.8
DZ9308-0030*	762.0	762.0	127.0	190.5	-	-	550.9	611.1	636.5	655.6	-	235.0	-	501.7	660.4	717.6	736.6
DZ9308-0032*	812.8	812.8	127.0	190.5	-	-	601.7	661.9	687.3	706.4	-	235.0	-	552.5	711.2	768.4	787.4
DZ9308-0034*	863.6	863.6	127.0	190.5	-	520.7	652.5	712.7	738.1	757.1	-	235.0	-	-	762.0	819.1	838.2
DZ9308-0036*	914.4	914.4	127.0	190.5	368.3	520.7	703.3	763.5	788.9	807.9	-	235.0	-	-	812.8	869.9	889.0
DZ9308-0040*	1016.0	1016.0	127.0	190.5	368.3	-	804.9	865.1	890.5	909.5	-	235.0	-	755.7	914.4	971.5	990.6
DZ9308-0042*	1066.8	1066.8	127.0	190.5	368.3	-	855.7	915.9	941.3	960.4	-	235.0	-	806.5	965.2	1022.4	1041.4
DZ9308-0048*	1219.2	1219.2	127.0	190.5	368.3	520.7	1008.1	1068.3	1093.7	1112.8	-	235.0	-	958.9	1117.6	1174.8	1193.8
DZ9308-0060*	1524.0	1524.0	127.0	190.5	368.3	520.7	1312.9	1373.1	1398.5	1417.8	-	235.0	596.9	958.9	1422.4	1479.5	1498.6

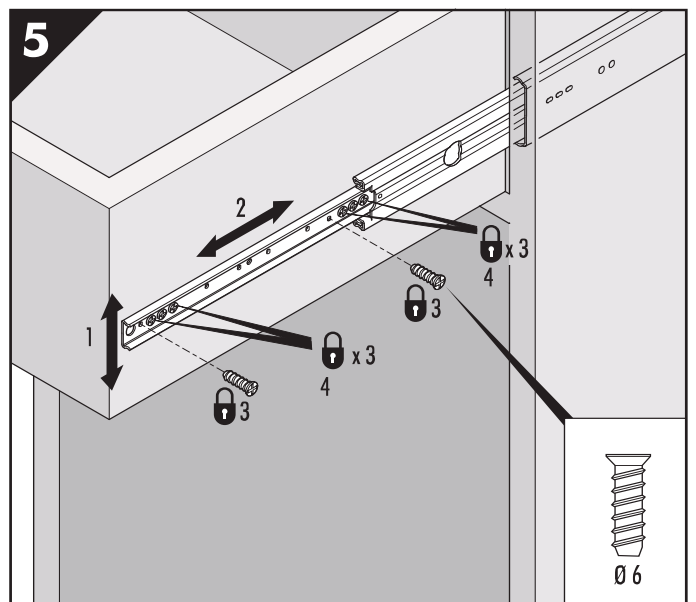
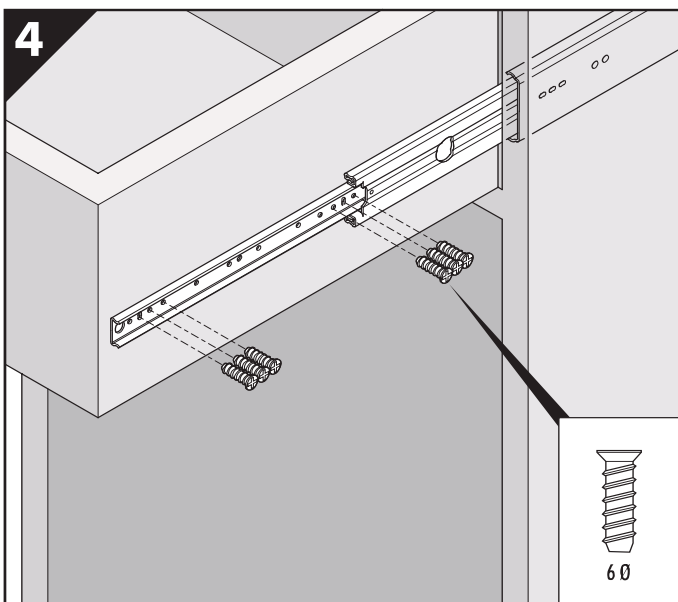
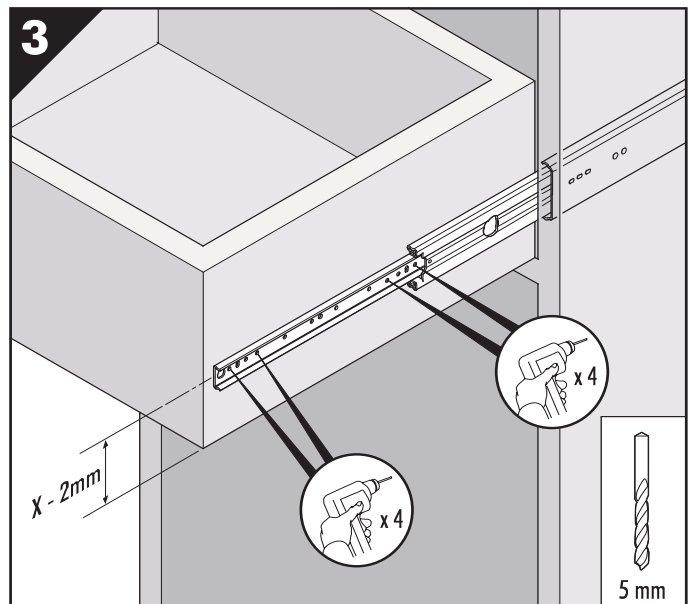
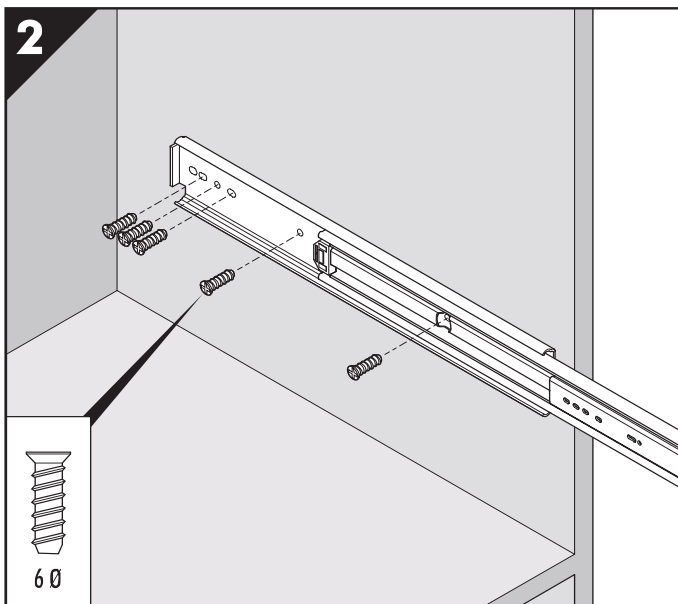
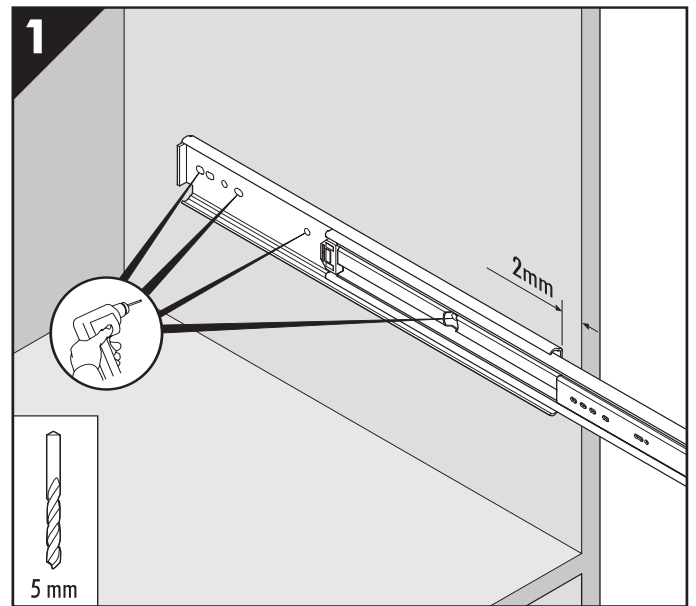
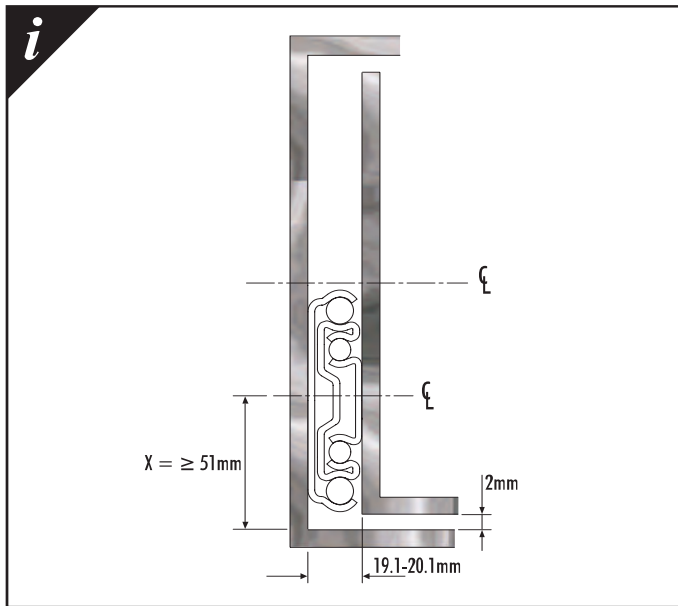

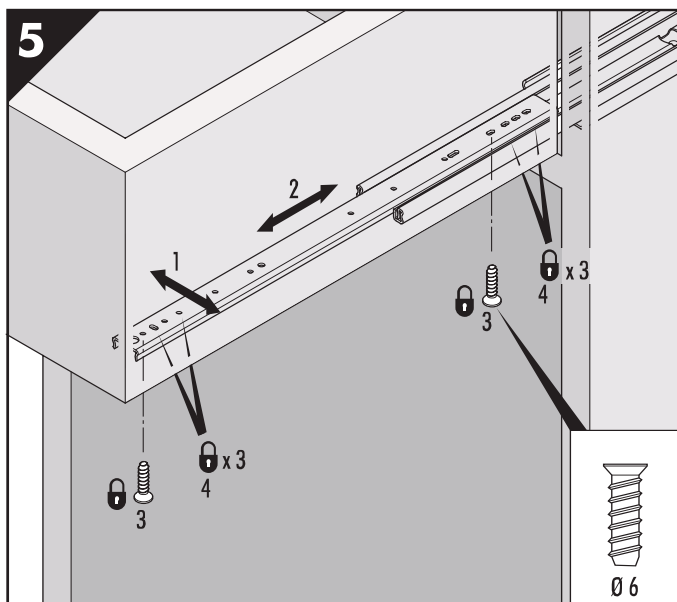
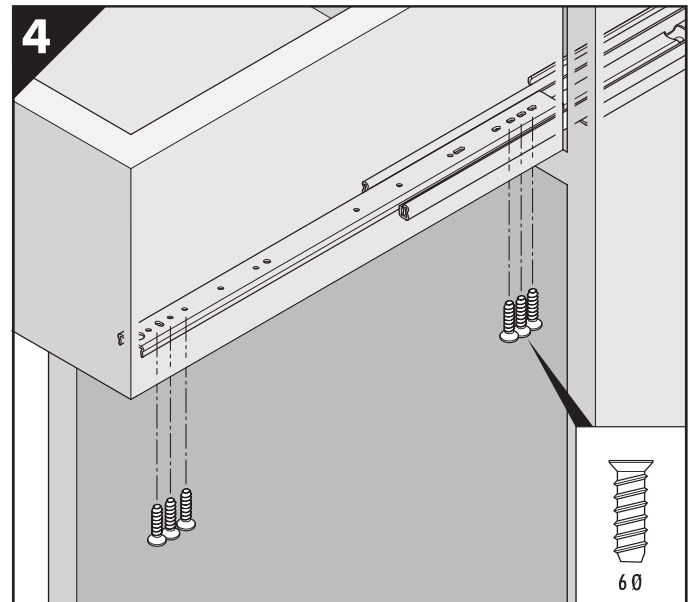
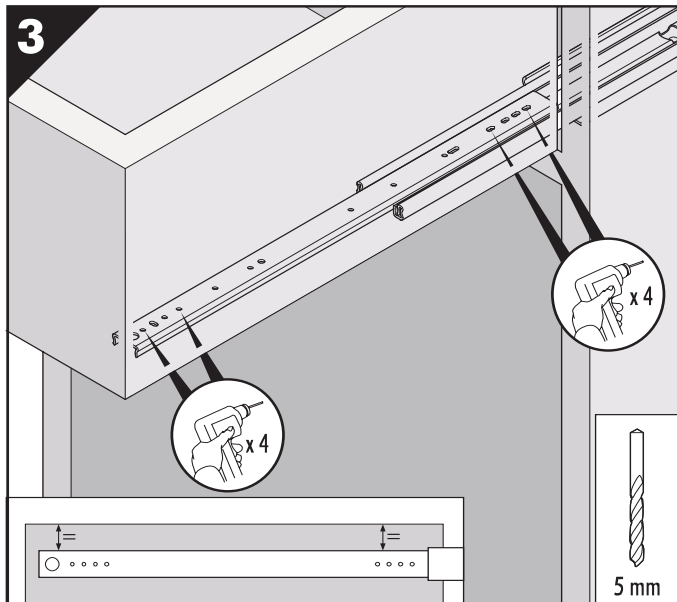
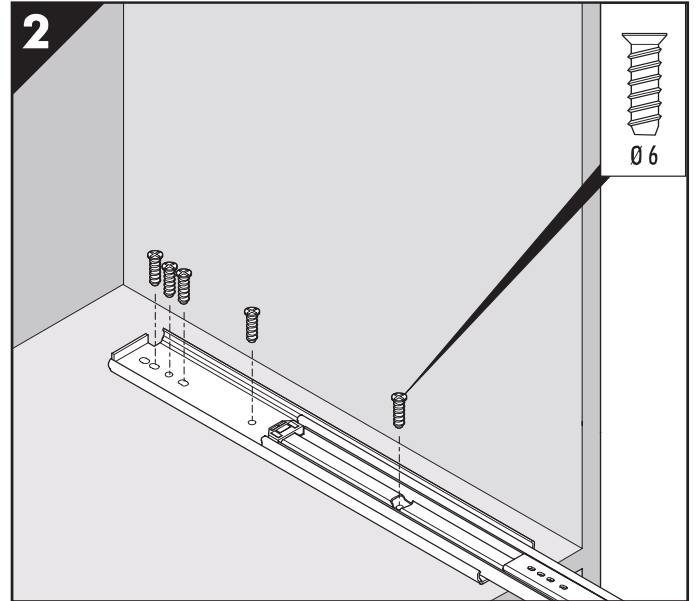
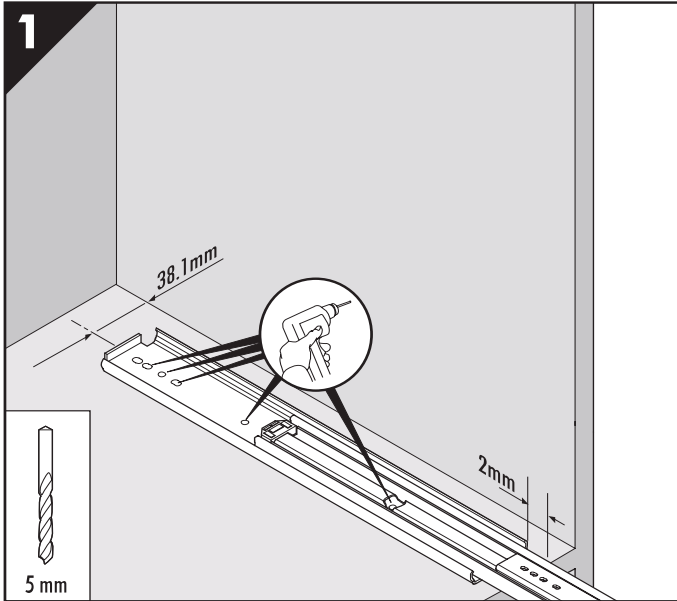

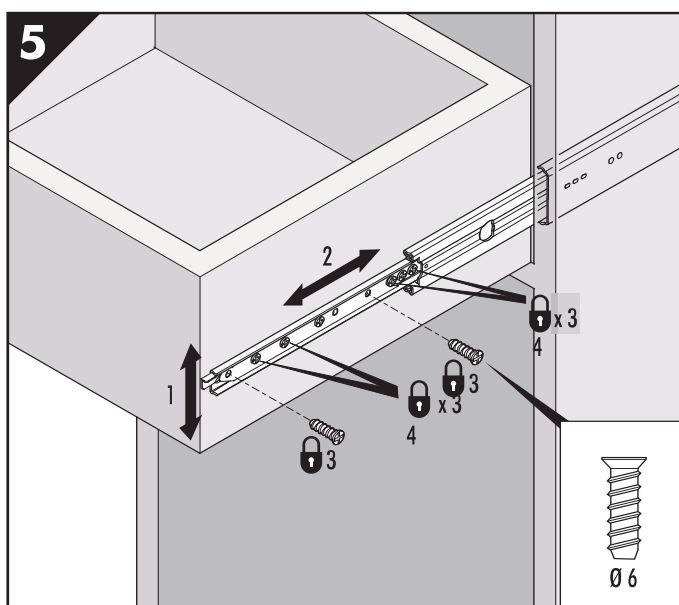
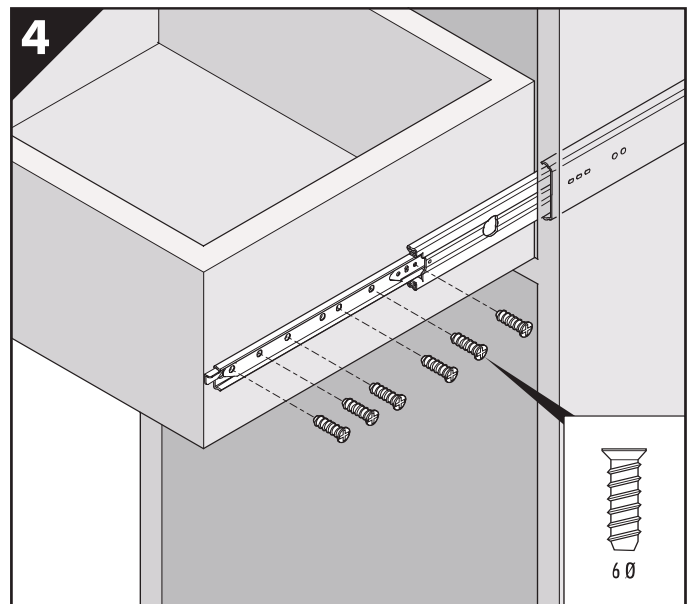
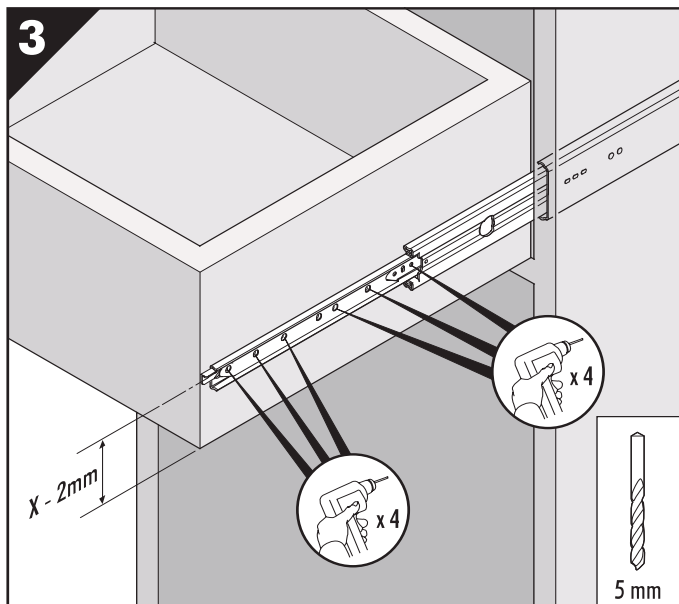
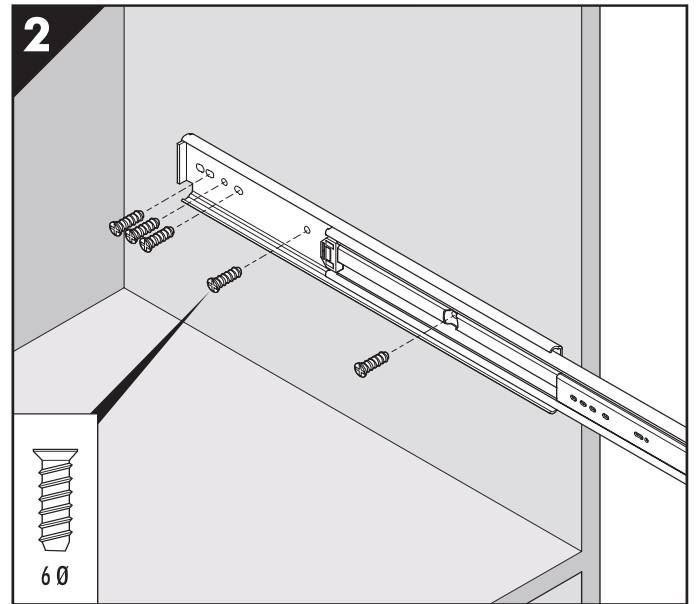
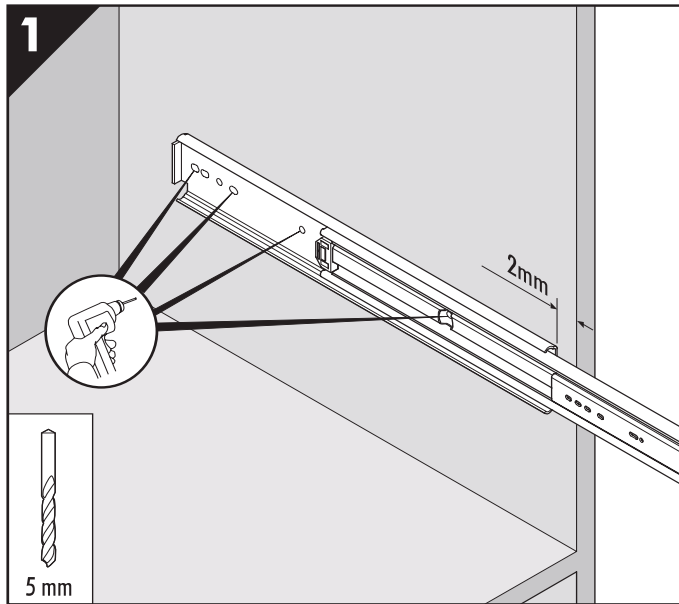

- GB** Optional Bottom Mount Bracket
- D** Optionaler Boden-Montagewinkel
- F** Equerre de montage optionnelle
- I** Staffe di montaggio al fondo opzionali
- E** Escuadra opcional de montaje inferior

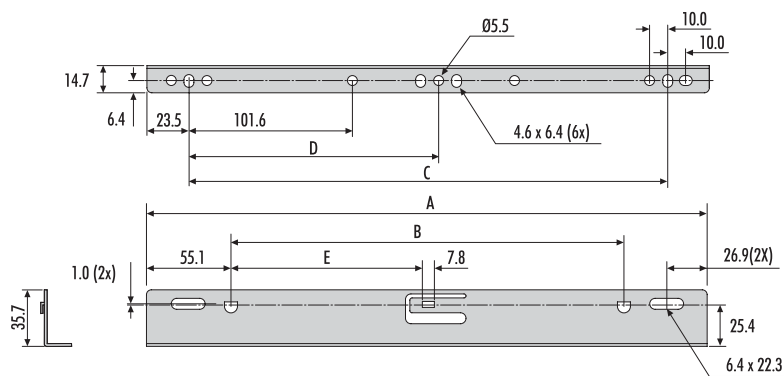
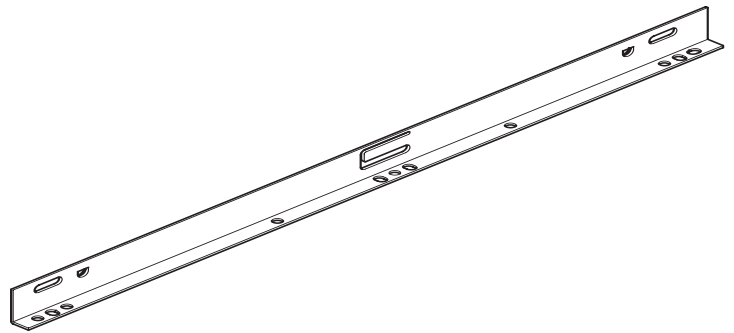

2109	mm					
		A	B	C	D	E
DZ63340	DZ2109-0040	396.7	286.6	350.0	175.0	139.4
DZ63345	DZ2109-0045/60/65/70	446.8	336.6	400.0	200.0	164.4
DZ63350	DZ2109-0050	496.8	386.6	450.0	225.0	189.4
DZ63355	DZ2109-0055	546.8	436.6	500.0	250.0	214.4

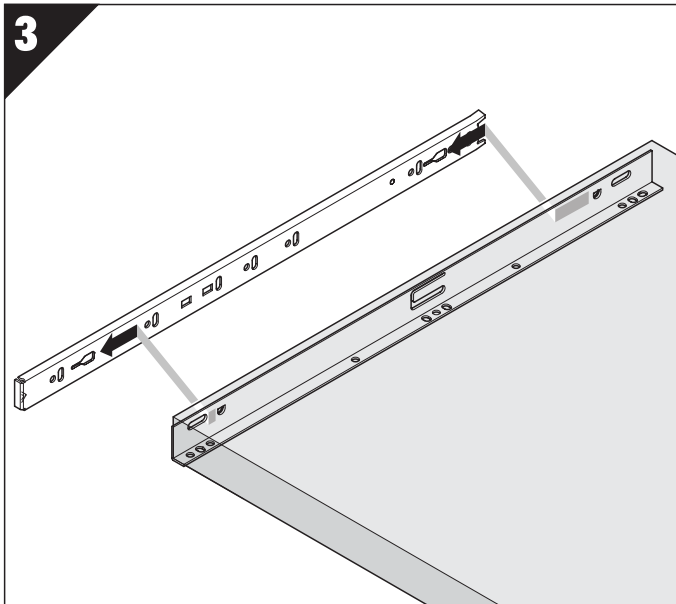
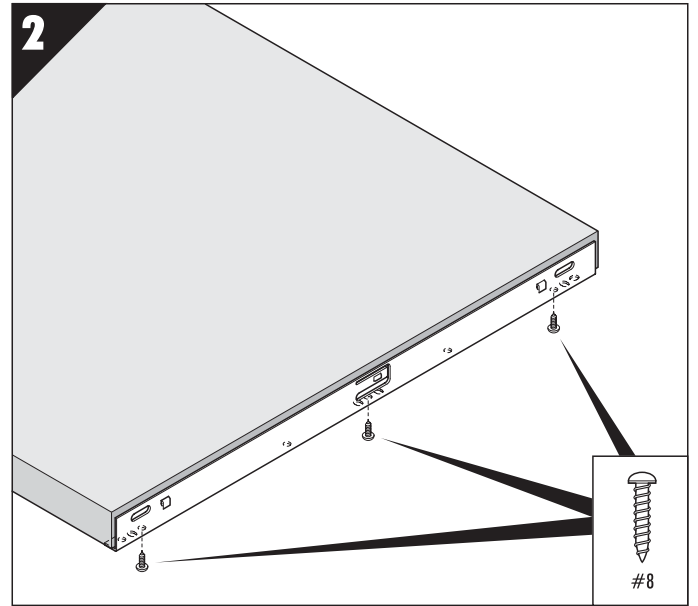
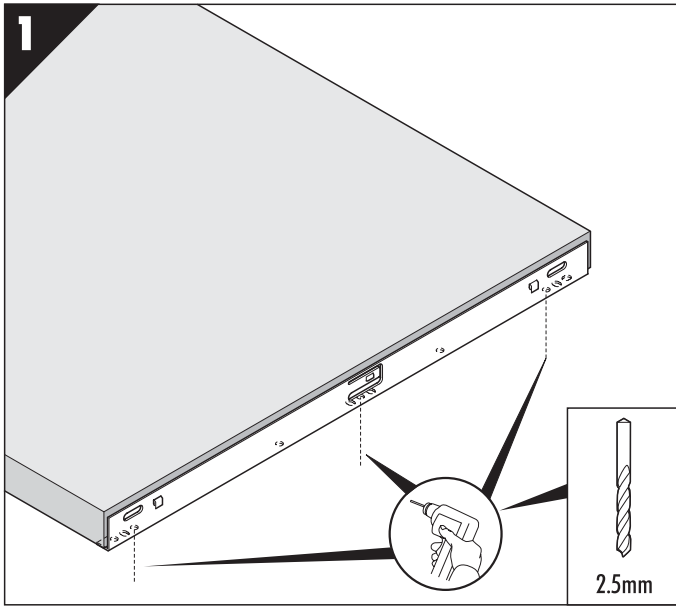

634xx

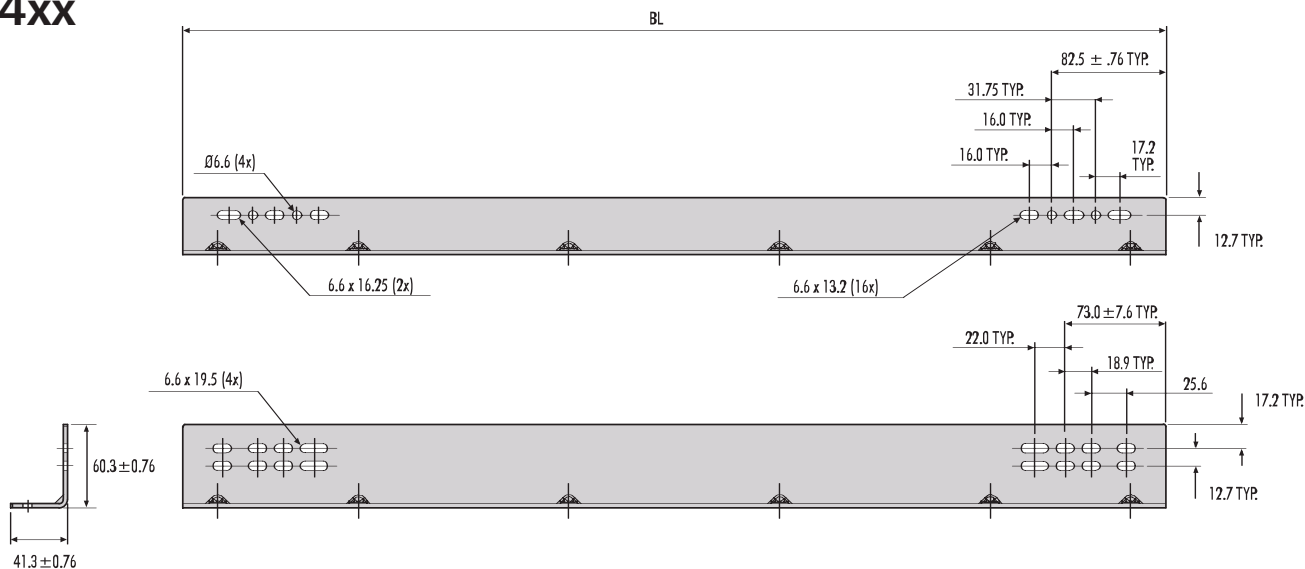

9301/9308	DZ63412-305mm		DZ63416-406mm		DZ63422-559mm		DZ63428-711mm	
	S	B	S	B	S	B	S	B
930x-0012	1	2	-	-	-	-	-	-
930x-0014	1	2	-	-	-	-	-	-
930x-0016	-	-	1	2	-	-	-	-
930x-0018	-	-	1	2	-	-	-	-
930x-0020	-	-	1	2	-	-	-	-
930x-0022	-	-	-	-	1	2	-	-
930x-0024	-	-	-	-	1	2	-	-
930x-0026	-	-	-	-	1	2	-	-
930x-0028	-	-	-	-	-	-	1	2
930x-0030	-	-	-	-	-	-	1	2
930x-0032	-	-	-	-	-	-	1	2
930x-0034	2	4	-	-	-	-	-	-
930x-0036	2	4	-	-	-	-	-	-
930x-0040	1	2	-	-	1	2	-	-
930x-0042	1	2	-	-	1	2	-	-
930x-0048	1	2	-	-	-	-	1	2
930x-0060	-	-	-	-	1	2	1	2

B

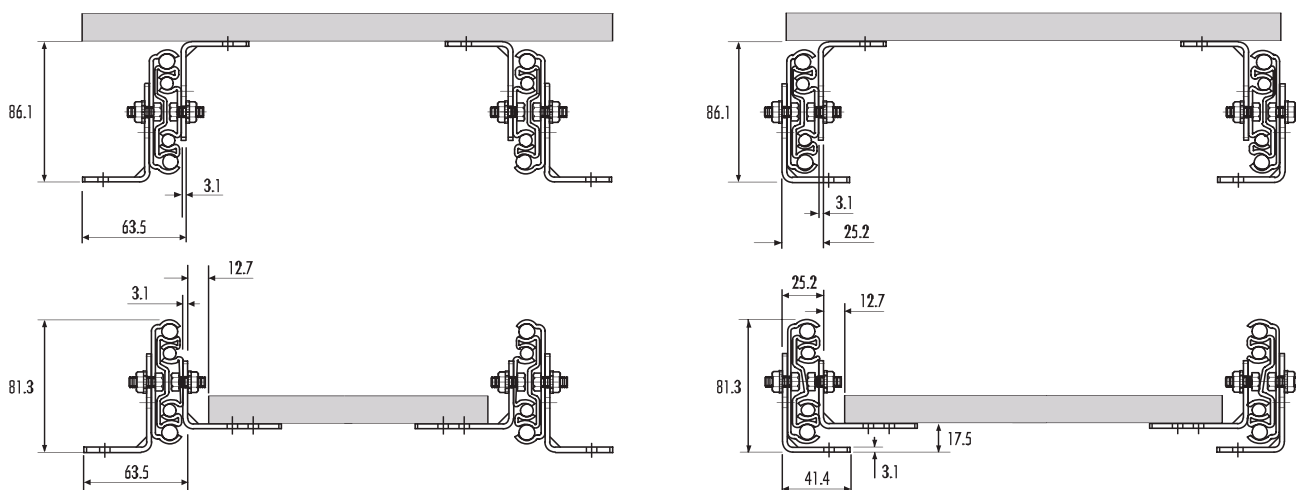

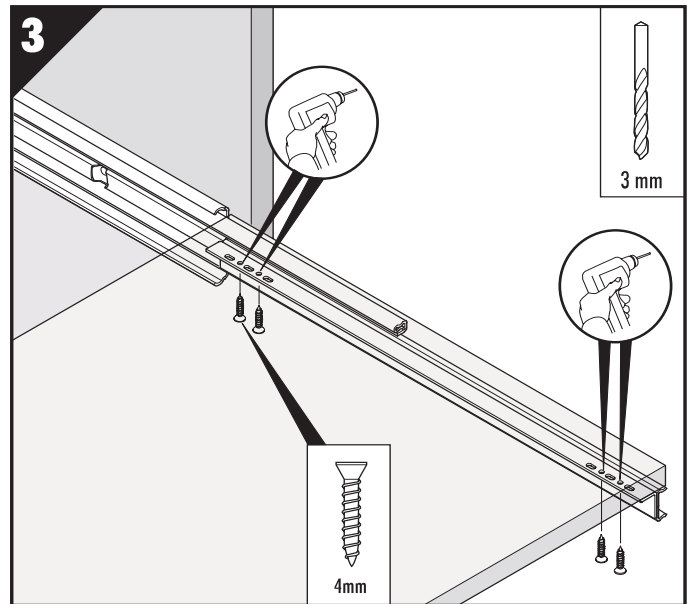
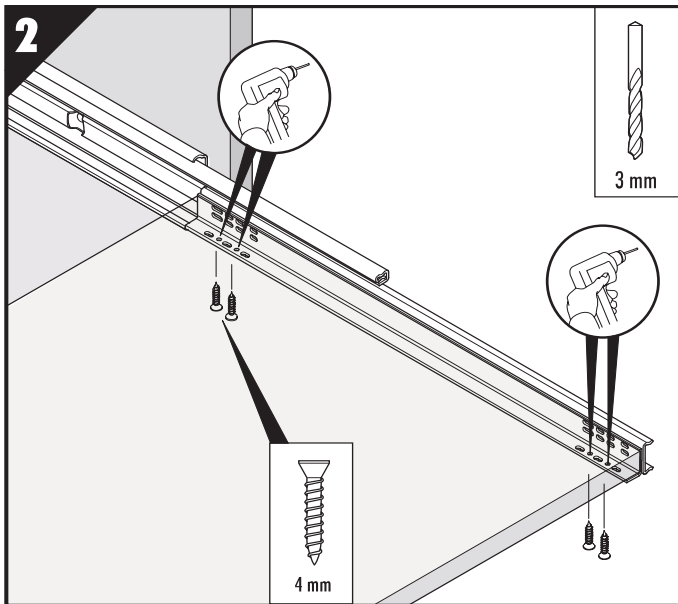
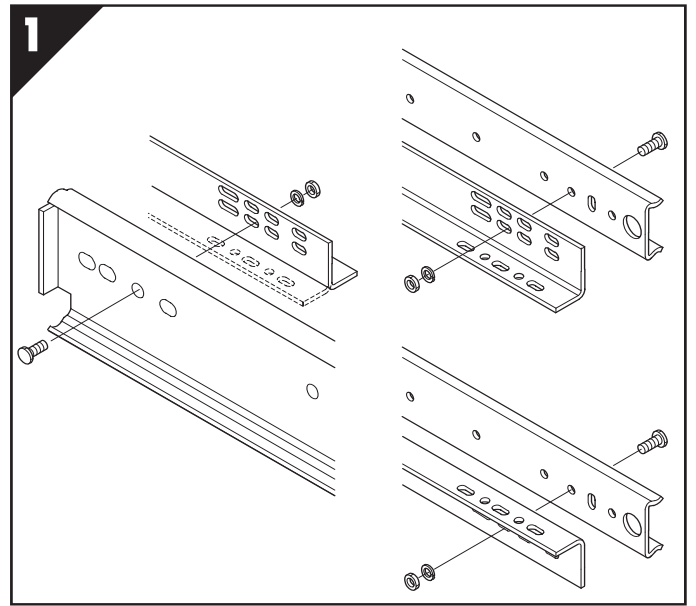
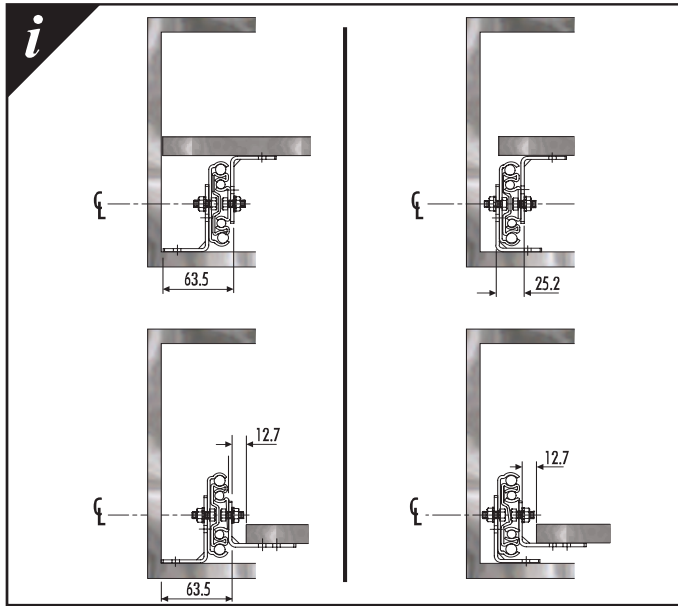

634xx

S

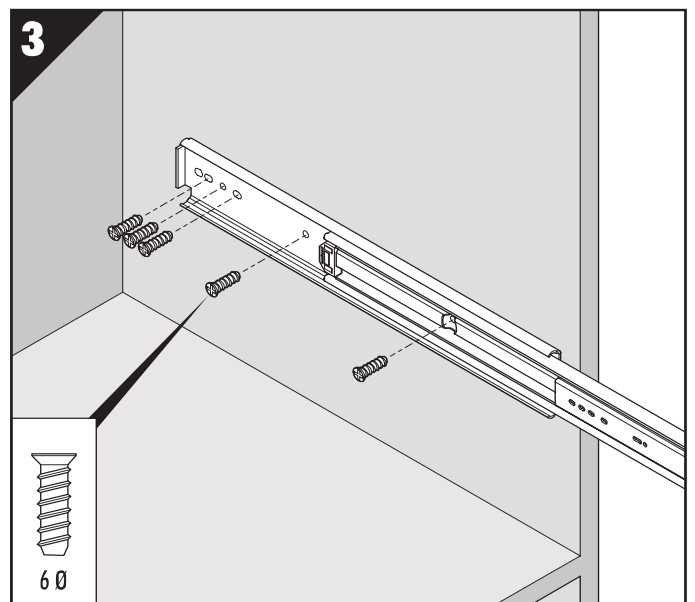
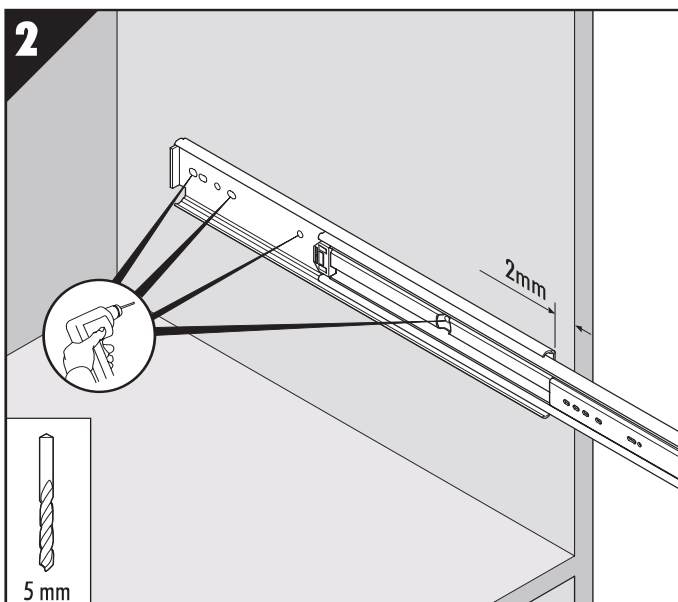
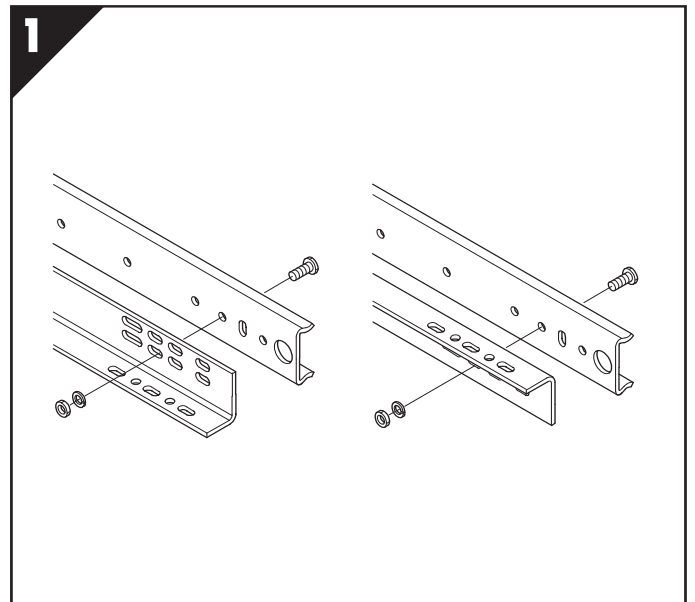
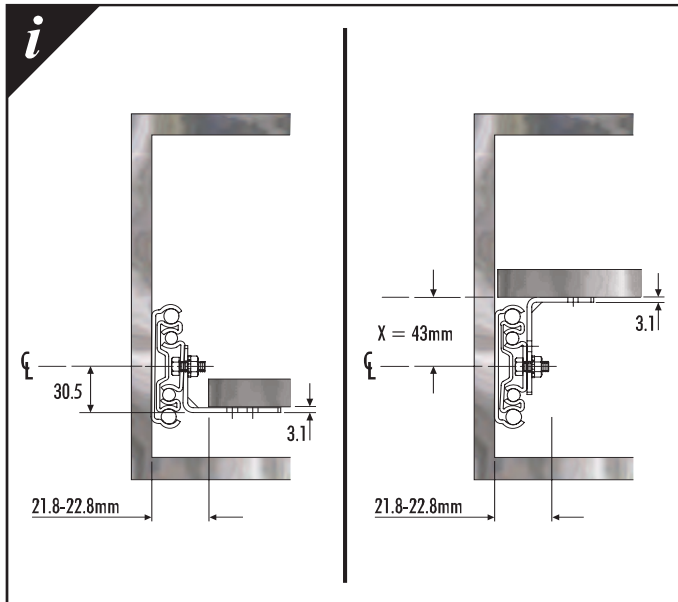
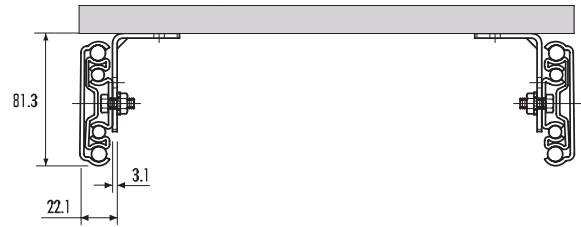
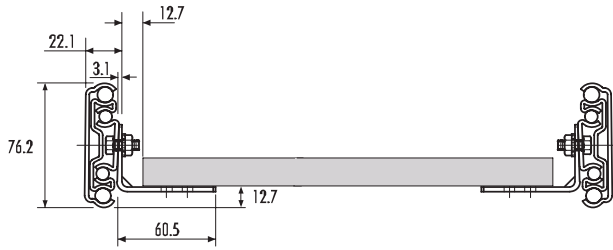

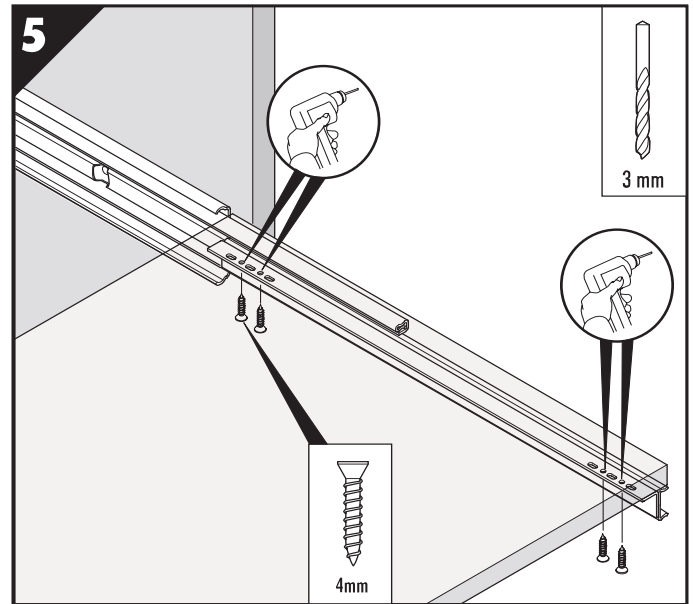
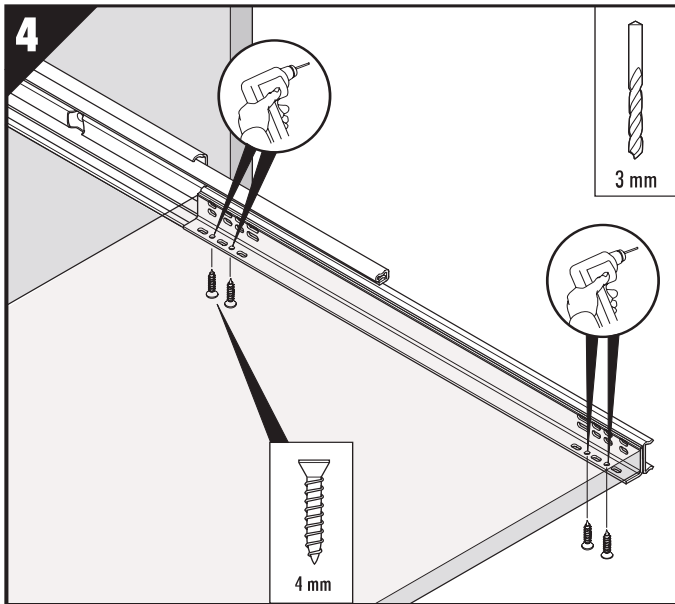

i 9301/9308/634xx

GB All fixings positions must be used to achieve maximum load rating.

S= Side-Mount
B= Bottom-Mount

D Es sind alle Befestigungspositionen zu verwenden, damit der maximale Lastwert erzielt wird.

S= Seitenmontage
B= Montage unten

F Tous les points de fixation doivent être utilisés pour obtenir la charge maximale.

S= Sous plateau
B= Sur plan horizontal

I Per ottenere il massimo carico nominale, devono essere usate tutte le posizioni di fissaggio.

S= Montaggio laterale
B= Montaggio sul fondo

E Todas las posiciones de fijación deben ser usadas para se conseguir la capacidad máxima de carga.

S= Montaje lateral
B= Montaje inferior

PL Dla uzyskania maksymalnej nośności należy wykorzystać wszystkie punkty montażowe.

S= montaż do boku
B= montaż od spodu

GB If you require further assistance, please contact your distribution agent or supplier.
Accuride reserve the right to alter specifications without notice.

D Bei Fragen wenden Sie sich bitte an Ihren Vertriebspartner.
Technische Änderungen vorbehalten.

F Pour de plus amples renseignements, veuillez contacter votre distributeur.
Accuride se réserve le droit de modifier les spécifications sans préavis.

I Qualora necessitate di ulteriore assistenza, contattate il fornitore o il vostro agente.
Accuride si riserva il diritto di apportare modifiche senza ulteriore comunicazione.

E Si necesita más ayuda, póngase en contacto con su agente de distribución o proveedor.
Accuride se reserva el derecho de alterar las especificaciones sin aviso previo.

PL W przypadku dodatkowych pytań proszę zwrócić się do dostawcy.
Accuride zastrzega sobie prawo do wprowadzania zmian technicznych bez wcześniejszej informacji.

Product	English	French	German	Spanish	Italian
0115RS	M4 screw	Vis M4	Schraube M4	Tornillo M4	Vite M4
0201	M4 screw	Vis M4	Schraube M4	Tornillo M4	Vite M4
0204	M4 screw	Vis M4	Schraube M4	Tornillo M4	Vite M4
0301	M4 screw	Vis M4	Schraube M4	Tornillo M4	Vite M4
0305	M4 screw	Vis M4	Schraube M4	Tornillo M4	Vite M4
0330DS	M4 screw	Vis M4	Schraube M4	Tornillo M4	Vite M4
0522	M6 screws on the inner extending member, M8 screws on the outer fixed member	Vis M6 sur le brin mobile, vis M8 sur le brin fixe externe	Schrauben M6 am inneren ausfahrenden Element, Schrauben M8 am äusseren fixen Element	Tornillos M6 en el elemento extensible interior; M8 en el elemento fijo exterior	Viti M6 sull'elemento interno estraibile, viti M8 sull'elemento esterno fisso
2002	M4 screw	Vis M4	Schraube M4	Tornillo M4	Vite M4
2026	M4 screw	Vis M4	Schraube M4	Tornillo M4	Vite M4
2028DS	M4 screw	Vis M4	Schraube M4	Tornillo M4	Vite M4
2109	Fixing hardware included	Livrée avec visserie de fixation	Befestigungselemente inbegriffen	Accesorios de montaje incluidos	Elementi di fissaggio compresi
2132	M4 screw	Vis M4	Schraube M4	Tornillo M4	Vite M4
2132DO	M4 screw	Vis M4	Schraube M4	Tornillo M4	Vite M4
2601	M4 screw/6mm Euro screw Max. head.ht. 2mm/Ø7.8mm	Vis M4/Eurovis 6mm hauteur de Hauteur de tête 2mm/Ø7.8mm	Schraube M4/Euro-Schraube 6 Kopfhöhe 2mm/Ø7.8mm	Recomendaciones de montaje: tornillo M4/tornillo Euro de 6mm Altura máxima de la cabeza 2mm/Ø7.8mm	Vite M4/vite Euro da 6mm. Altezza max. testa della vite 2mm/Ø7.8mm
2421	M3 screw	Vis M3	Schraube M3	Tornillo M3	Vite M3
2431	M3 screw	Vis M3	Schraube M3	Tornillo M3	Vite M3

Product	English	French	German	Spanish	Italian
2632	M4 screw/6mm Euro screw. Max. head.ht. 2mm/Ø7.8mm	Vis M4/Eurovis 6mm hauteur de tête. Hauteur de tête 2mm/Ø7.8mm	Schraube M4/Euro-Schraube 6mm max. Kopfhöhe 2mm/Ø7.8mm	Recomendaciones de montaje: tornillo M4/tornillo Euro de 6mm. Altura máxima de la cabeza 2mm/Ø7.8mm	Vite M4/vite Euro da 6mm. Altezza max. testa della vite 2mm/Ø7.8mm
2642	M4 screw/6mm Euro screw Max. head.ht. 2mm/Ø7.8mm	Vis M4/Eurovis 6mm hauteur de tête 2mm/Ø7.8mm	Schraube M4/Euro-Schraube 6 Kopfhöhe 2mm/Ø7.8mm	Recomendaciones de montaje: tornillo M4/tornillo Euro de 6mm Altura máxima de la cabeza 2mm/Ø7.8mm	Vite M4/vite Euro da 6mm. Altezza max. testa della vite 2mm/Ø7.8mm
2728	M4 screw	Vis M4	Schraube M4	Tornillo M4	Vite M4
2728DS	M4 screw	Vis M4	Schraube M4	Tornillo M4	Vite M4
2907	M4 screw	Vis M4	Schraube M4	Tornillo M4	Vite M4
2907WB	M4 button head (Fixing Hardware included) For a front flush fascia use a No. 8-32 with Fillister head & cage nut	Vis M4 à tête cylindrique large fendue (Livrée avec visserie de fixation) Pour un montage avec tête de vis affleurante, utiliser des vis 8-32 UNC á tête cylindrique fendue et des écrous cage	M4 Kopfschrauben (Empfohlene Befestigung) Für Front-Verkleidungen benutzen Sie bitte eine Linsenschraube 8-32 mit Käfigmutter	Tornillo M4 de cabeza redonda (Accesorios de montaje incluidos o recomendación de montaje) Para una tabica delantera enrasada use un tornillo No. 8-32 con cabeza cilíndrica ranurada y tuerca de jaula	Viti m4 a testa bombata (Consigli per il fissaggio) Per la fascia frontale a filo utilizzare da 8 a 32 viti con testa cilindrica e dado in gabbia
3301	M4 screws are recommended (Fixing Hardware included)	Visserie recommandée: Vis M4 (Livrée avec visserie de fixation)	Schraube M4 (Empfohlene Bef	Tornillo M4 (Accesorios de montaje incluidos o recomendación de montaje)	Vite M4 (Consigli per il fissaggio)
3307	M4 screws are recommended (Fixing Hardware included)	Visserie recommandée: Vis M4 (Livrée avec visserie de fixation)	Schraube M4 (Empfohlene Bef	Tornillo M4 (Accesorios de montaje incluidos o recomendación de montaje)	Vite M4 (Consigli per il fissaggio)
3308	M4 screws are recommended (Fixing Hardware included)	Visserie recommandée: Vis M4 (Livrée avec visserie de fixation)	Schraube M4 (Empfohlene Bef	Tornillo M4 (Accesorios de montaje incluidos o recomendación de montaje)	Vite M4 (Consigli per il fissaggio)
3607	M4 screws are recommended (Fixing Hardware included)	Visserie recommandée: Vis M4 (Livrée avec visserie de fixation)	Schraube M4 (Empfohlene Bef	Tornillo M4 (Accesorios de montaje incluidos o recomendación de montaje)	Vite M4 (Consigli per il fissaggio)
3630	M4 screw	Vis M4	Schraube M4	Tornillo M4	Vite M4

Product	English	French	German	Spanish	Italian
3732	M4 screw	Vis M4	Schraube M4	Tornillo M4	Vite M4
3832/SC/HDSC	M4 screw	Vis M4	Schraube M4	Tornillo M4	Vite M4
3832DH	M4 screw	Vis M4	Schraube M4	Tornillo M4	Vite M4
3832EC	M4 screw	Vis M4	Schraube M4	Tornillo M4	Vite M4
3832TR	M4 screw	Vis M4	Schraube M4	Tornillo M4	Vite M4
3832HDTR	M4 screw	Vis M4	Schraube M4	Tornillo M4	Vite M4
4120	M8 screw	Vis M8	Schraube M8	Tornillo M8	Vite M8
4140	M8 screw	Vis M8	Schraube M8	Tornillo M8	Vite M8
4140DA	M8 screw	Vis M8	Schraube M8	Tornillo M8	Vite M8
5321	M5 countersunk/6mm countersunk Euro screw	M5 tête fraisée/Eurovis à tête fraisée 6mm	M5 Senkkopfschraube/Euro-Senkkopfschraube 6mm	Tornillo avellanado M5/tornillo avellanado euro de 6mm	Vite M5 a testa svasata/vite Euro da 6mm a testa svasata
5321DA	M5 countersunk/6mm countersunk Euro screw	M5 tête fraisée/Eurovis à tête fraisée 6mm	M5 Senkkopfschraube/Euro-Senkkopfschraube 6mm	Tornillo avellanado M5/tornillo avellanado euro de 6mm	Vite M5 a testa svasata/vite Euro da 6mm a testa svasata
5321DS	M5 countersunk/6mm countersunk Euro screw	M5 tête fraisée/Eurovis à tête fraisée 6mm	M5 Senkkopfschraube/Euro-Senkkopfschraube 6mm	Tornillo avellanado M5/tornillo avellanado euro de 6mm	Vite M5 a testa svasata/vite Euro da 6mm a testa svasata
5321SC	M5 countersunk/6mm countersunk Euro screw	M5 tête fraisée/Eurovis à tête fraisée 6mm	M5 Senkkopfschraube/Euro-Senkkopfschraube 6mm	Tornillo avellanado M5/tornillo avellanado euro de 6mm	Vite M5 a testa svasata/vite Euro da 6mm a testa svasata
5322DS	M5 countersunk/6mm countersunk Euro screw	M5 tête fraisée/Eurovis à tête fraisée 6mm	M5 Senkkopfschraube/Euro-Senkkopfschraube 6mm	Tornillo avellanado M5/tornillo avellanado euro de 6mm	Vite M5 a testa svasata/vite Euro da 6mm a testa svasata
5417	M4 countersunk screw	M4 tête fraisée	M4 Senkkopfschraube	Tornillo avellanado M4	Vite M4 a testa svasata
5517-50					

Product	English	French	German	Spanish	Italian
633XX	M4 screw	Vis M4	Schraube M4	Tornillo M4	Vite M4
634xx	Fixing hardware included	Livrée avec visserie de fixation	Befestigungselemente inbegriffen	Accesorios de montaje incluidos	Elementi di fissaggio compresi
7400-50SC					
9301	M5/M6 screw. Max. head ht. 4.8mm/Ø 12.7mm necessary to clear traversing members	Visserie recommandée: Vis M5/M6. Prévoir des têtes de vis de hauteur maxi 4,8mm et 12,7mm de diamètre maxi	Empfohlene Befestigung: Schraube M5/M6. Maximaler Schraubenkopf von 4,8mm Höhe und 12,7mm Durchmesser	Tornillo M5/M6. Cabezal máximo de tornillo de 4,8mm por 12,7mm de diámetro, necesario para salvar elementos móviles	Vite M5/M6. Testa vite massima di 4,8mm x 12,7mm di diametro necessaria per gli elementi trasversali
9308/9307	M5/M6 screws	Vis M5/M6	M5/M6	Tornillo M5/M6	Vite M5/M6
9328/9322					
9320-0258TV	Fixing hardware included	Livrée avec visserie de fixation	Befestigungselemente inbegriffen	Accesorios de montaje incluidos	Elementi di fissaggio compresi
CC5AD/CC11AD					